

## Immatriculations par Type d'Immatriculation

Période d'immatriculation: 01/09/2016 - 30/09/2016

	Véhicules neufs	Véhicules usagés	Total
<b>Demande de nouvelle plaque</b>	48,271	59,286	<b>107,557</b>
<b>Plaque déjà disponible</b>	13,563	24,473	<b>38,036</b>
<b>Total</b>	<b>61,834</b>	<b>83,759</b>	<b>145,593</b>

Période d'immatriculation: 01/01/2016 - 30/09/2016

	Véhicules neufs	Véhicules usagés	Total
<b>Demande de nouvelle plaque</b>	452,161	520,872	<b>973,033</b>
<b>Plaque déjà disponible</b>	134,397	208,786	<b>343,183</b>
<b>Total</b>	<b>586,558</b>	<b>729,658</b>	<b>1,316,216</b>

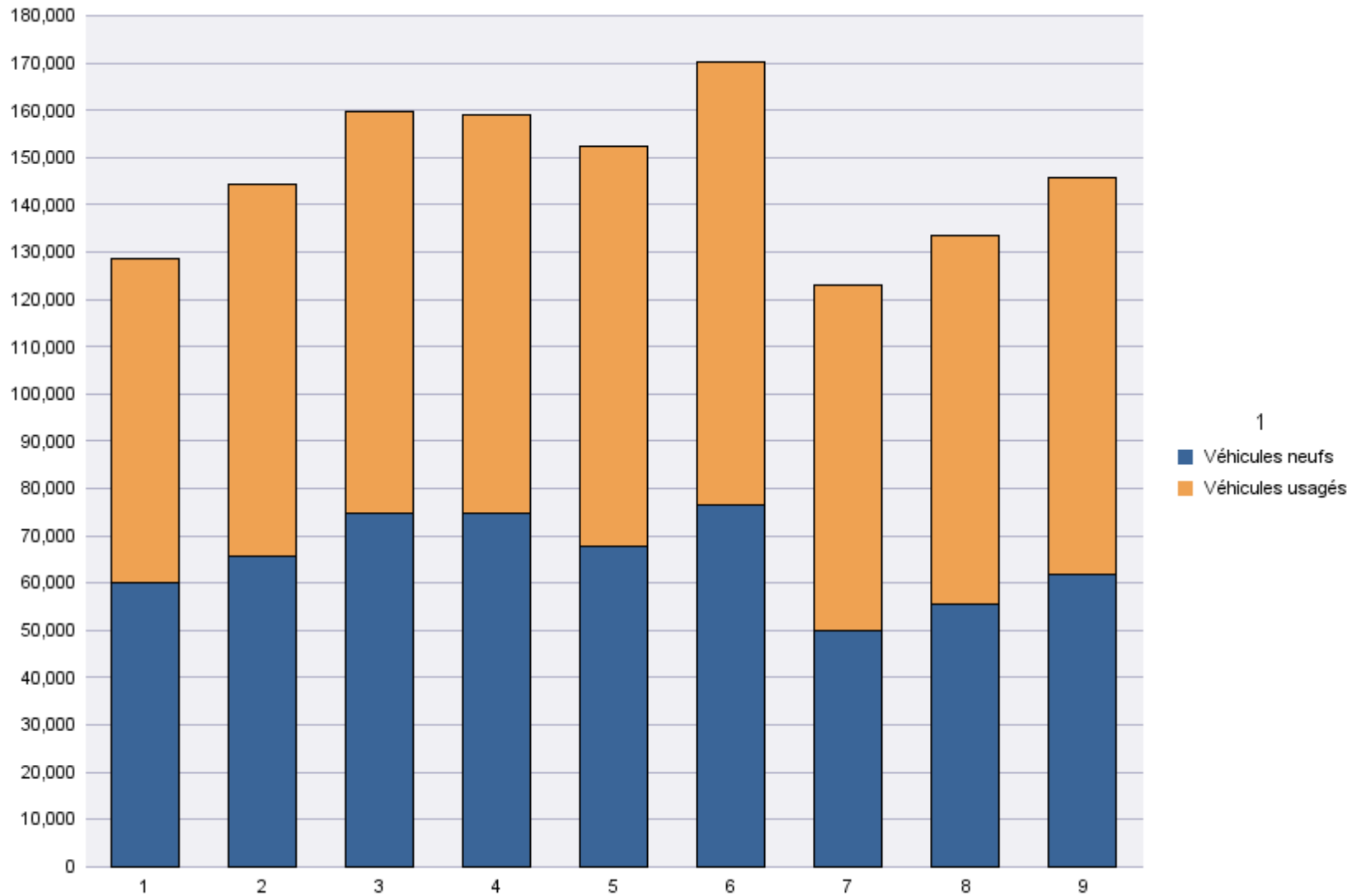

## Immatriculations par Genre du Véhicule

Période d'immatriculation: 01/09/2016 - 30/09/2016

	Autres	Bus + Cars	Motos	Remorques	Semiremorques	Utilitaires < 3,5 t	Utilitaires + Camions > 3,5 t	Voitures + Mixtes		Total
<b>Demande de nouvelle plaque</b>	2,151	116	16,963	2,087	1,171	10,400	1,964	72,551	154	<b>107,557</b>
<b>Plaque déjà disponible</b>	326	5	2,009	84	4	3,128	108	32,372		<b>38,036</b>
<b>Total</b>	<b>2,477</b>	<b>121</b>	<b>18,972</b>	<b>2,171</b>	<b>1,175</b>	<b>13,528</b>	<b>2,072</b>	<b>104,923</b>	<b>154</b>	<b>145,593</b>

	Autres	Bus + Cars	Motos	Remorques	Semiremorques	Utilitaires < 3,5 t	Utilitaires + Camions > 3,5 t	Voitures + Mixtes		Total
<b>Radiations de plaques</b>	1,113	144	6,676	1,312	463	5,811	1,266	50,060	19,060	<b>85,905</b>

Période d'immatriculation: 01/01/2016 - 30/09/2016

	Autres	Bus + Cars	Motos	Remorques	Semiremorques	Utilitaires < 3,5 t	Utilitaires + Camions > 3,5 t	Voitures + Mixtes		Total
<b>Demande de nouvelle plaque</b>	22,937	1,517	127,919	20,548	9,234	95,818	17,387	674,917	2,756	<b>973,033</b>
<b>Plaque déjà disponible</b>	3,390	61	12,661	608	45	28,238	1,070	297,110		<b>343,183</b>
<b>Total</b>	<b>26,327</b>	<b>1,578</b>	<b>140,580</b>	<b>21,156</b>	<b>9,279</b>	<b>124,056</b>	<b>18,457</b>	<b>972,027</b>	<b>2,756</b>	<b>#####</b>

	Autres	Bus + Cars	Motos	Remorques	Semiremorques	Utilitaires < 3,5 t	Utilitaires + Camions > 3,5 t	Voitures + Mixtes		Total
<b>Radiations de plaques</b>	10,888	2,152	48,753	11,463	6,104	53,664	19,268	481,421	188,145	<b>821,858</b>

# Immatriculations / # Inschrijvingen

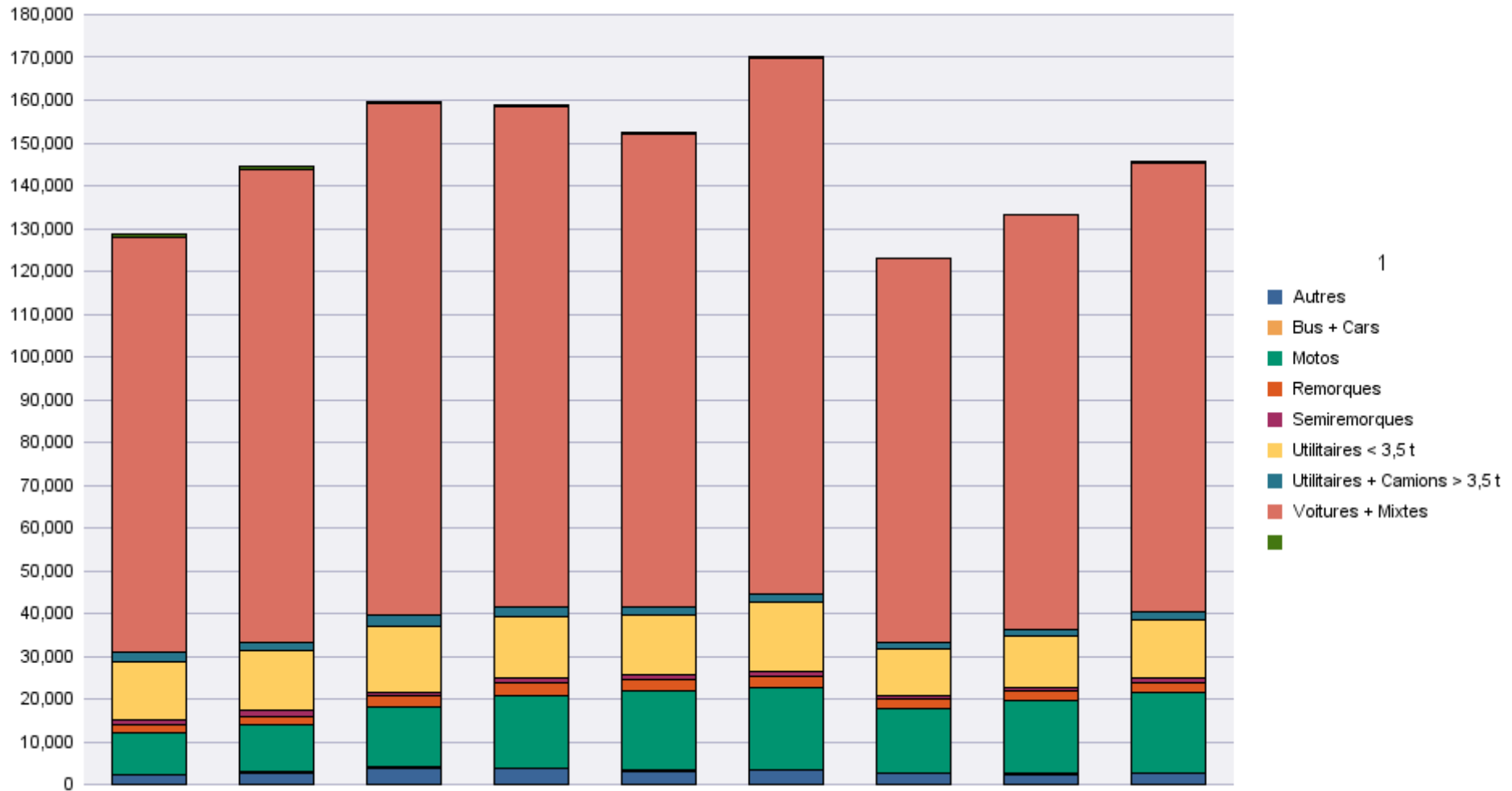

## Immatriculations par Carburant

Période d'immatriculation: 01/09/2016 - 30/09/2016

	AUTRES	BIO-ETHANOL	ELECTRICITE	ELECTRICITE + LPG	ESSENCE	ESSENCE + CNG	ESSENCE +ELECTR.	GASOIL	GASOIL +ELECTR.	GASOIL +LPG	GAZ NATUREL (CNG)	HYDROG. + ELECTR.	HYDROGENE	LPG + ESSENCE	MELANGE
<b>Demande de nouvelle plaque</b>	5		521	2	46,967	53	1,433	53,803	99		67	1		368	664
<b>Plaque déjà disponible</b>			49		14,782	16	519	22,349	46		11			117	50
<b>Total</b>	<b>5</b>		<b>570</b>	<b>2</b>	<b>61,749</b>	<b>69</b>	<b>1,952</b>	<b>76,152</b>	<b>145</b>		<b>78</b>	<b>1</b>		<b>485</b>	<b>714</b>

	AUTRES	BIO-ETHANOL	ELECTRICITE	ELECTRICITE + LPG	ESSENCE	ESSENCE + CNG	ESSENCE +ELECTR.	GASOIL	GASOIL +ELECTR.	GASOIL +LPG	GAZ NATUREL (CNG)	HYDROG. + ELECTR.	HYDROGENE	LPG + ESSENCE	MELANGE
<b>Radiations de plaques</b>	6	1	73		23,240	5	266	40,982	31		1			317	80

		<b>Total</b>
<b>Demande de nouvelle plaque</b>	3,574	<b>107,557</b>
<b>Plaque déjà disponible</b>	97	<b>38,036</b>
<b>Total</b>	<b>3,671</b>	<b>145,593</b>

		<b>Total</b>
<b>Radiations de plaques</b>	20,903	<b>85,905</b>

Période d'immatriculation: 01/01/2016 - 30/09/2016

	AUTRES	BIO-ETHANOL	ELECTRICITE	ELECTRICITE + LPG	ESSENCE	ESSENCE + CNG	ESSENCE +ELECTR.	GASOIL	GASOIL +ELECTR.	GASOIL +LPG	GAZ NATUREL (CNG)	HYDROG. + ELECTR.	HYDROGENE	LPG + ESSENCE	MELANGE
<b>Demande de nouvelle plaque</b>	51	4	3,552	3	407,145	1,138	10,585	507,005	903	2	799	3	1	3,244	4,650
<b>Plaque déjà disponible</b>	3	1	394	1	126,388	281	3,894	209,711	417		154			1,099	135
<b>Total</b>	<b>54</b>	<b>5</b>	<b>3,946</b>	<b>4</b>	<b>533,533</b>	<b>1,419</b>	<b>14,479</b>	<b>716,716</b>	<b>1,320</b>	<b>2</b>	<b>953</b>	<b>3</b>	<b>1</b>	<b>4,343</b>	<b>4,785</b>

	AUTRES	BIO-ETHANOL	ELECTRICITE	ELECTRICITE + LPG	ESSENCE	ESSENCE + CNG	ESSENCE +ELECTR.	GASOIL	GASOIL +ELECTR.	GASOIL +LPG	GAZ NATUREL (CNG)	HYDROG. + ELECTR.	HYDROGENE	LPG + ESSENCE	MELANGE
<b>Radiations de plaques</b>	26	4	564	1	201,605	31	1,897	407,557	271	3	36			3,078	275



		<b>Total</b>
<b>Demande de nouvelle plaque</b>	33,948	<b>973,033</b>
<b>Plaque déjà disponible</b>	705	<b>343,183</b>
<b>Total</b>	<b>34,653</b>	<b>#####</b>

		<b>Total</b>
<b>Radiations de plaques</b>	206,510	<b>821,858</b>

# Immatriculations / # Inschrijvingen

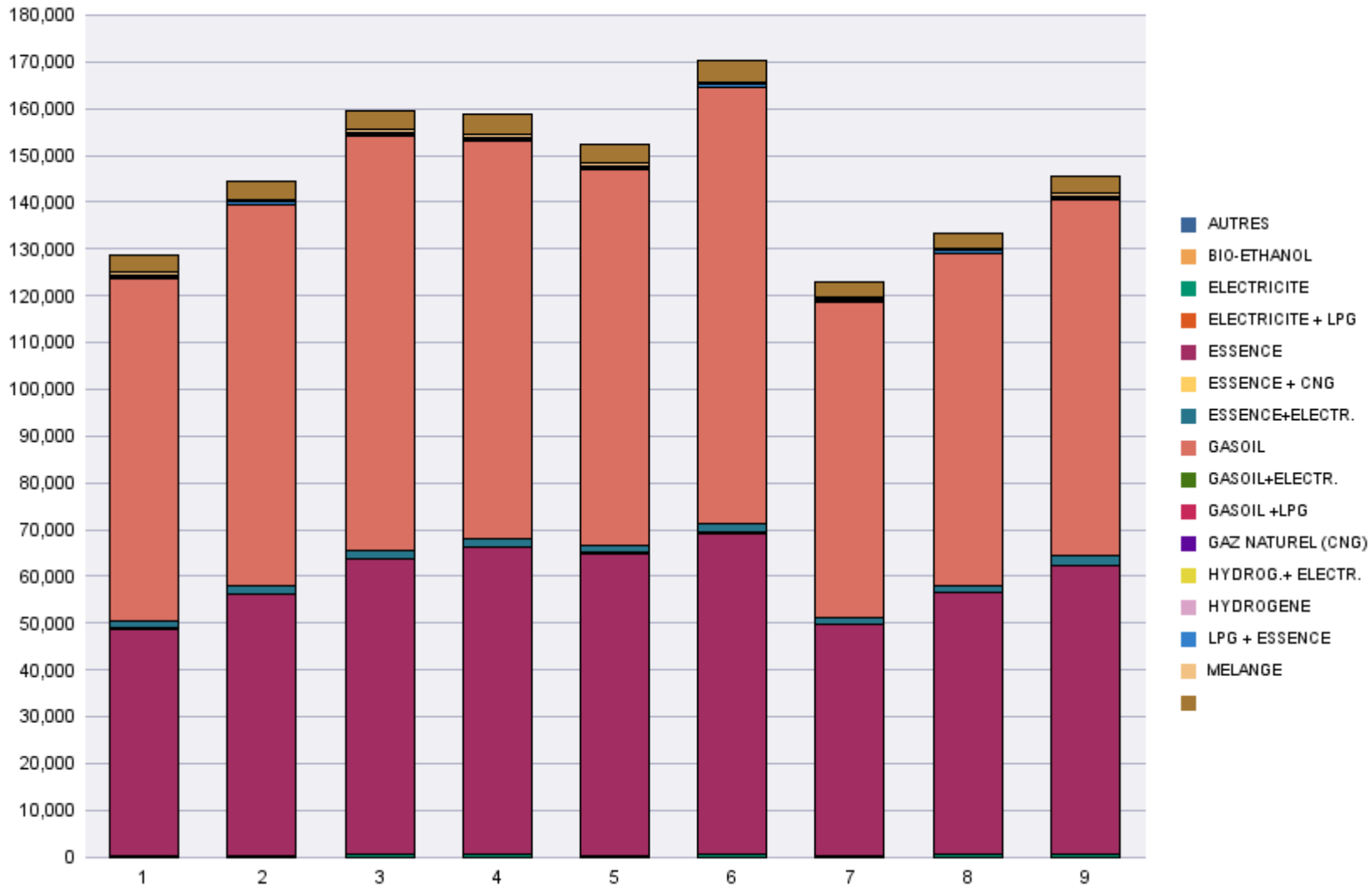



## Immatriculations par Cylindrée

Période d'immatriculation: 01/09/2016 - 30/09/2016

	0 < cc <= 1100	1100 < cc <= 1300	1300 < cc <= 1600	1600 < cc <= 2000	2000 < cc	Sans cylindre	Total
<b>Demande de nouvelle plaque</b>	20,743	13,026	31,249	21,578	14,000	6,961	<b>107,557</b>
<b>Plaque déjà disponible</b>	3,886	5,315	13,599	10,386	4,281	569	<b>38,036</b>
<b>Total</b>	<b>24,629</b>	<b>18,341</b>	<b>44,848</b>	<b>31,964</b>	<b>18,281</b>	<b>7,530</b>	<b>145,593</b>

	0 < cc <= 1100	1100 < cc <= 1300	1300 < cc <= 1600	1600 < cc <= 2000	2000 < cc	Sans cylindre	Total
<b>Radiations de plaques</b>	8,126	6,871	19,862	18,201	9,654	23,191	<b>85,905</b>

Période d'immatriculation: 01/01/2016 - 30/09/2016

	0 < cc <= 1100	1100 < cc <= 1300	1300 < cc <= 1600	1600 < cc <= 2000	2000 < cc	Sans cylindre	Total
<b>Demande de nouvelle plaque</b>	163,088	117,793	292,352	203,453	136,838	59,509	<b>973,033</b>
<b>Plaque déjà disponible</b>	30,308	46,622	123,260	98,477	39,794	4,722	<b>343,183</b>
<b>Total</b>	<b>193,396</b>	<b>164,415</b>	<b>415,612</b>	<b>301,930</b>	<b>176,632</b>	<b>64,231</b>	<b>#####</b>

	0 < cc <= 1100	1100 < cc <= 1300	1300 < cc <= 1600	1600 < cc <= 2000	2000 < cc	Sans cylindre	Total
<b>Radiations de plaques</b>	62,393	64,141	188,746	178,568	96,176	231,834	<b>821,858</b>

# Immatriculations / # Inschrijvingen

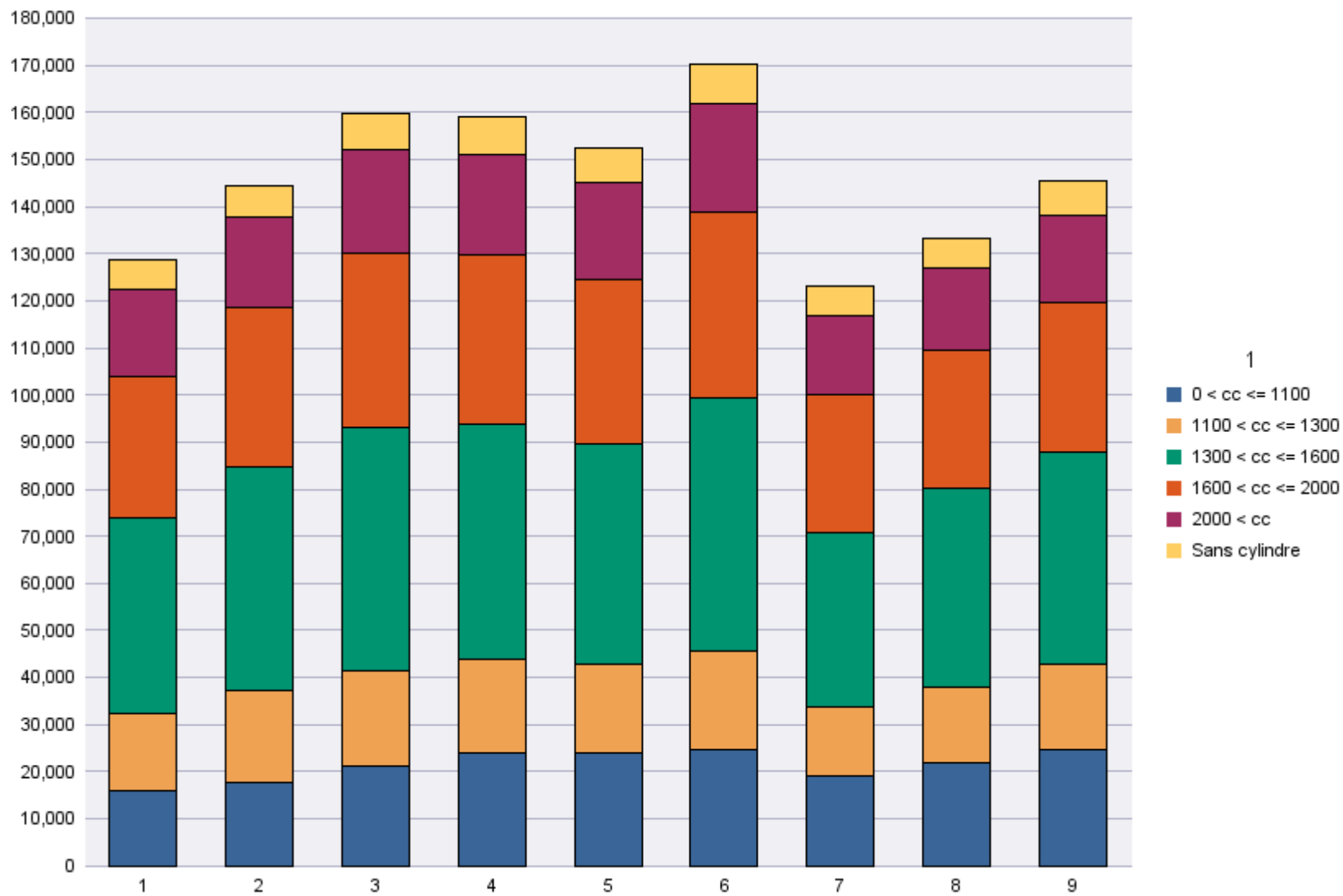

## Immatriculations par personne physique ou morale

Période d'immatriculation: 01/09/2016 - 30/09/2016

	Personne morale avec TVA	Personnes physiques et Personnes morales sans TVA	Total
Demande de nouvelle plaque	34,864	72,693	107,557
Plaque déjà disponible	5,336	32,700	38,036
<b>Total</b>	<b>40,200</b>	<b>105,393</b>	<b>145,593</b>

	Personne morale avec TVA	Personnes physiques et Personnes morales sans TVA	Total
Radiations de plaques	26,731	59,174	85,905

Période d'immatriculation: 01/01/2016 - 30/09/2016

	Personne morale avec TVA	Personnes physiques et Personnes morales sans TVA	Total
<b>Demande de nouvelle plaque</b>	313,255	659,778	<b>973,033</b>
<b>Plaque déjà disponible</b>	46,798	296,385	<b>343,183</b>
<b>Total</b>	<b>360,053</b>	<b>956,163</b>	<b>1,316,216</b>

	Personne morale avec TVA	Personnes physiques et Personnes morales sans TVA	Total
<b>Radiations de plaques</b>	244,556	577,302	<b>821,858</b>



# Immatriculations / # Inschrijvingen

