

Immatriculations par Type d'Immatriculation

Période d'immatriculation: 01/09/2015 - 30/09/2015

	Véhicules neufs	Véhicules usagés	Total
Demande de nouvelle plaque	36,951	60,552	97,503
Plaque déjà disponible	10,075	21,523	31,598
Total	47,026	82,075	129,101

Période d'immatriculation: 01/01/2015 - 30/09/2015

	Véhicules neufs	Véhicules usagés	Total
Demande de nouvelle plaque	395,355	566,121	961,476
Plaque déjà disponible	104,422	190,160	294,582
Total	499,777	756,281	1,256,058

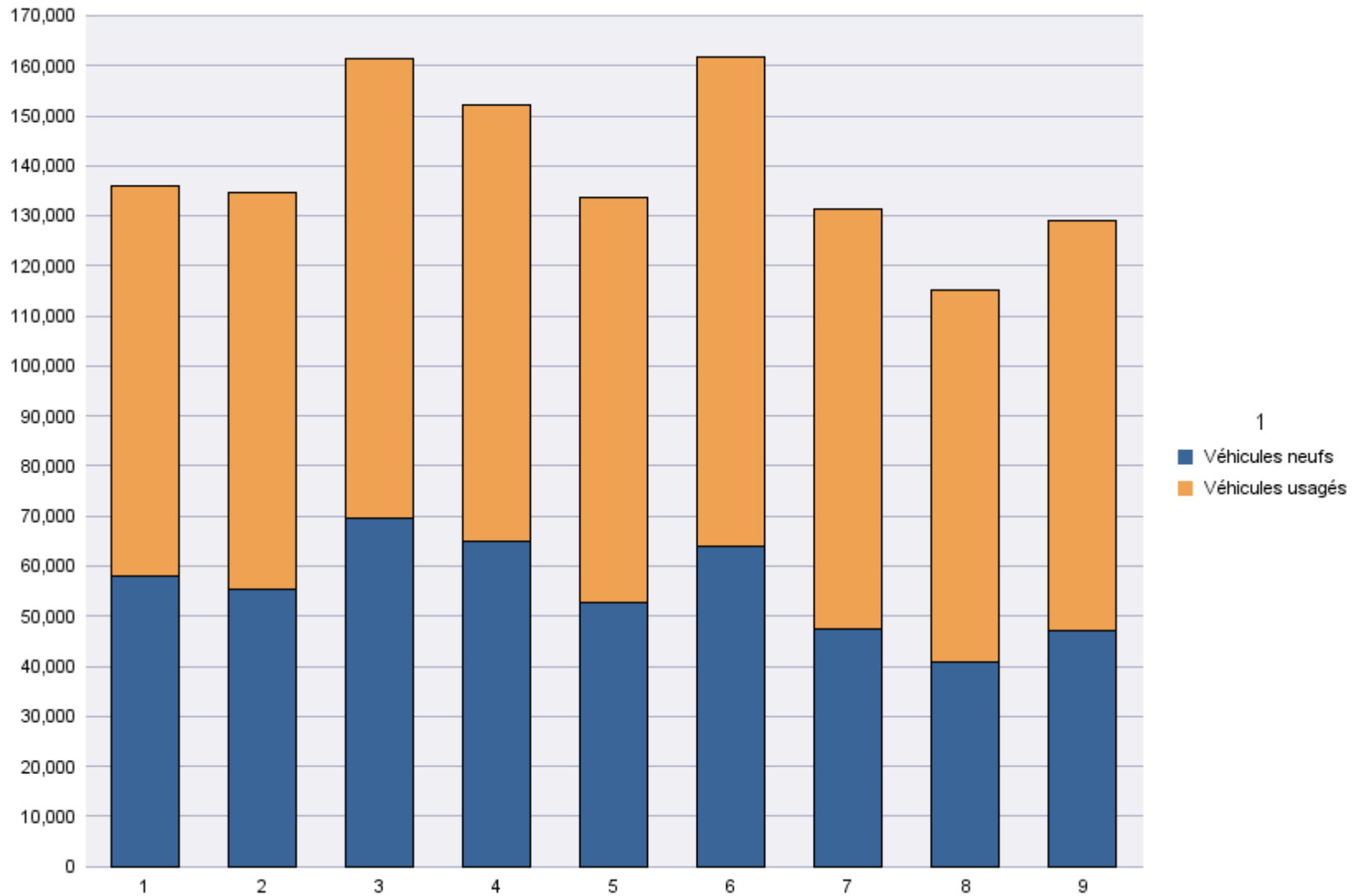

Immatriculations par Genre du Véhicule

Période d'immatriculation: 01/09/2015 - 30/09/2015

	Autres	Bus + Cars	Motos	Remorques	Semiremorques	Utilitaires < 3,5 t	Utilitaires + Camions > 3,5 t	Voitures + Mixtes		Total
Demande de nouvelle plaque	2,087	122	7,964	2,022	1,118	9,754	2,123	72,150	163	97,503
Plaque déjà disponible	332	4	775	39	5	2,705	103	27,635		31,598
Total	2,419	126	8,739	2,061	1,123	12,459	2,226	99,785	163	129,101

	Autres	Bus + Cars	Motos	Remorques	Semiremorques	Utilitaires < 3,5 t	Utilitaires + Camions > 3,5 t	Voitures + Mixtes		Total
Radiations de plaques	1,251	118	5,852	1,336	424	5,834	1,192	50,188	21,333	87,528

Période d'immatriculation: 01/01/2015 - 30/09/2015

	Autres	Bus + Cars	Motos	Remorques	Semiremorques	Utilitaires < 3,5 t	Utilitaires + Camions > 3,5 t	Voitures + Mixtes		Total
Demande de nouvelle plaque	26,443	1,616	91,964	20,524	8,928	93,356	17,360	697,675	3,610	961,476
Plaque déjà disponible	3,017	56	4,602	233	27	24,027	854	261,766		294,582
Total	29,460	1,672	96,566	20,757	8,955	117,383	18,214	959,441	3,610	#####

	Autres	Bus + Cars	Motos	Remorques	Semiremorques	Utilitaires < 3,5 t	Utilitaires + Camions > 3,5 t	Voitures + Mixtes		Total
Radiations de plaques	10,982	1,012	50,743	11,373	3,987	55,348	10,818	481,414	210,896	836,573

Immatriculations / # Inschrijvingen

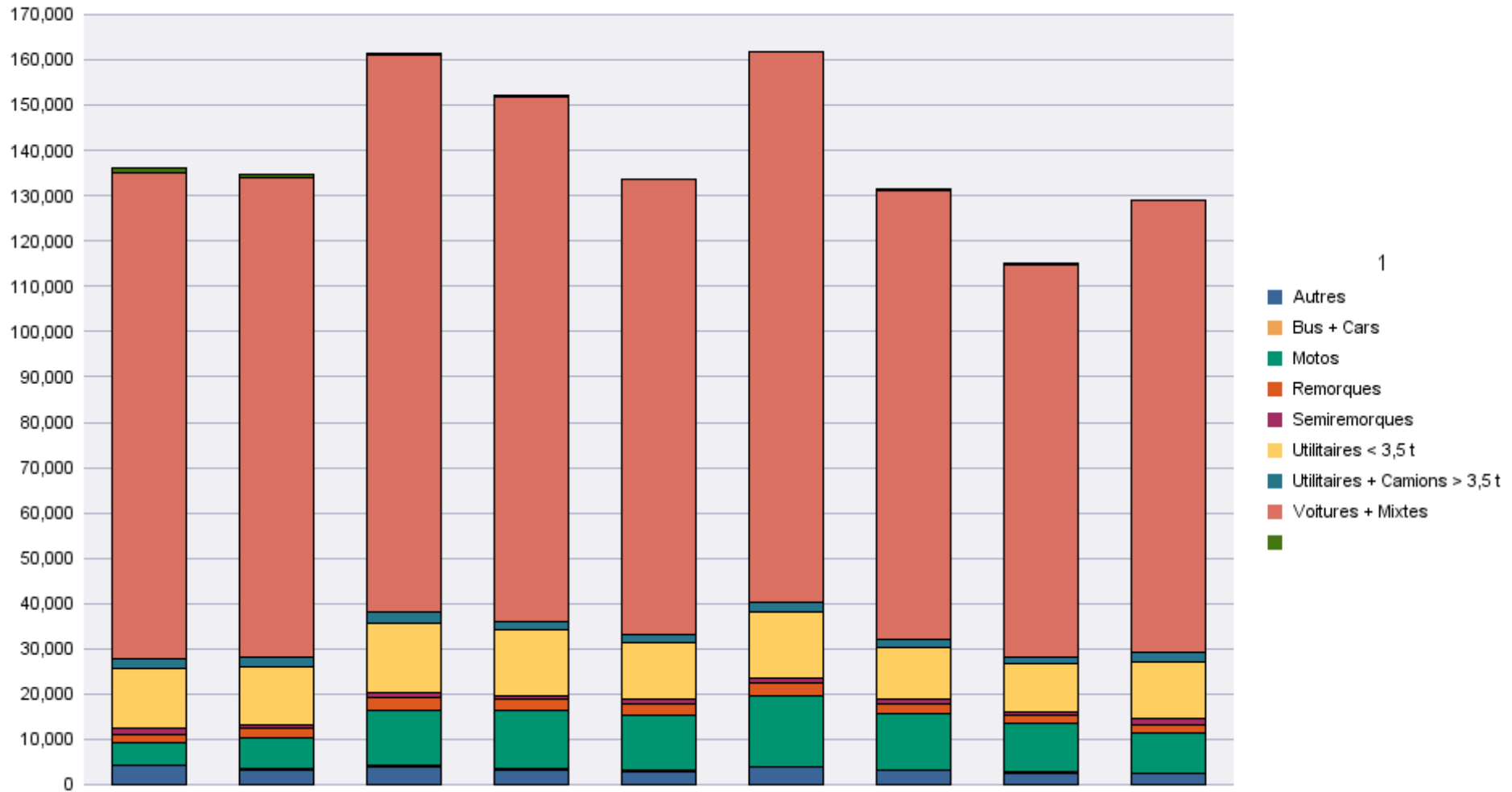

Immatriculations par Carburant

Période d'immatriculation: 01/09/2015 - 30/09/2015

	AUTRES	BIO-ETHANOL	ELECTRICITE	ELECTRICITE + LPG	ESSENCE	ESSENCE + CNG	ESSENCE +ELECTR.	GASOIL	GASOIL +ELECTR.	GASOIL +LPG	GAZ NATUREL (CNG)	LPG + ESSENCE	MELANGE		Total
Demande de nouvelle plaque	9		253		36,181	46	735	56,206	186	1	26	377	1	3,482	97,503
Plaque déjà disponible	1		23		10,512	7	230	20,602	61			114		48	31,598
Total	10		276		46,693	53	965	76,808	247	1	26	491	1	3,530	129,101

	AUTRES	BIO-ETHANOL	ELECTRICITE	ELECTRICITE + LPG	ESSENCE	ESSENCE + CNG	ESSENCE +ELECTR.	GASOIL	GASOIL +ELECTR.	GASOIL +LPG	GAZ NATUREL (CNG)	LPG + ESSENCE	MELANGE		Total
Radiations de plaques	2	2	75		22,312	3	206	41,351	30		5	373		23,169	87,528

Période d'immatriculation: 01/01/2015 - 30/09/2015

	AUTRES	BIO-ETHANOL	ELECTRICITE	ELECTRICITE + LPG	ESSENCE	ESSENCE + CNG	ESSENCE +ELECTR.	GASOIL	GASOIL +ELECTR.	GASOIL +LPG	GAZ NATUREL (CNG)	LPG + ESSENCE	MELANGE		Total
Demande de nouvelle plaque	56	5	2,184	4	365,138	554	6,308	546,961	1,728	5	287	3,491	2	34,753	961,476
Plaque déjà disponible	2		180	4	92,831	63	1,844	197,705	455		38	1,166		294	294,582
Total	58	5	2,364	8	457,969	617	8,152	744,666	2,183	5	325	4,657	2	35,047	#####

	AUTRES	BIO-ETHANOL	ELECTRICITE	ELECTRICITE + LPG	ESSENCE	ESSENCE + CNG	ESSENCE +ELECTR.	GASOIL	GASOIL +ELECTR.	GASOIL +LPG	GAZ NATUREL (CNG)	LPG + ESSENCE	MELANGE		Total
Radiations de plaques	33	5	516	1	210,725	20	1,433	392,570	218	1	29	3,970		227,052	836,573

Immatriculations / # Inschrijvingen

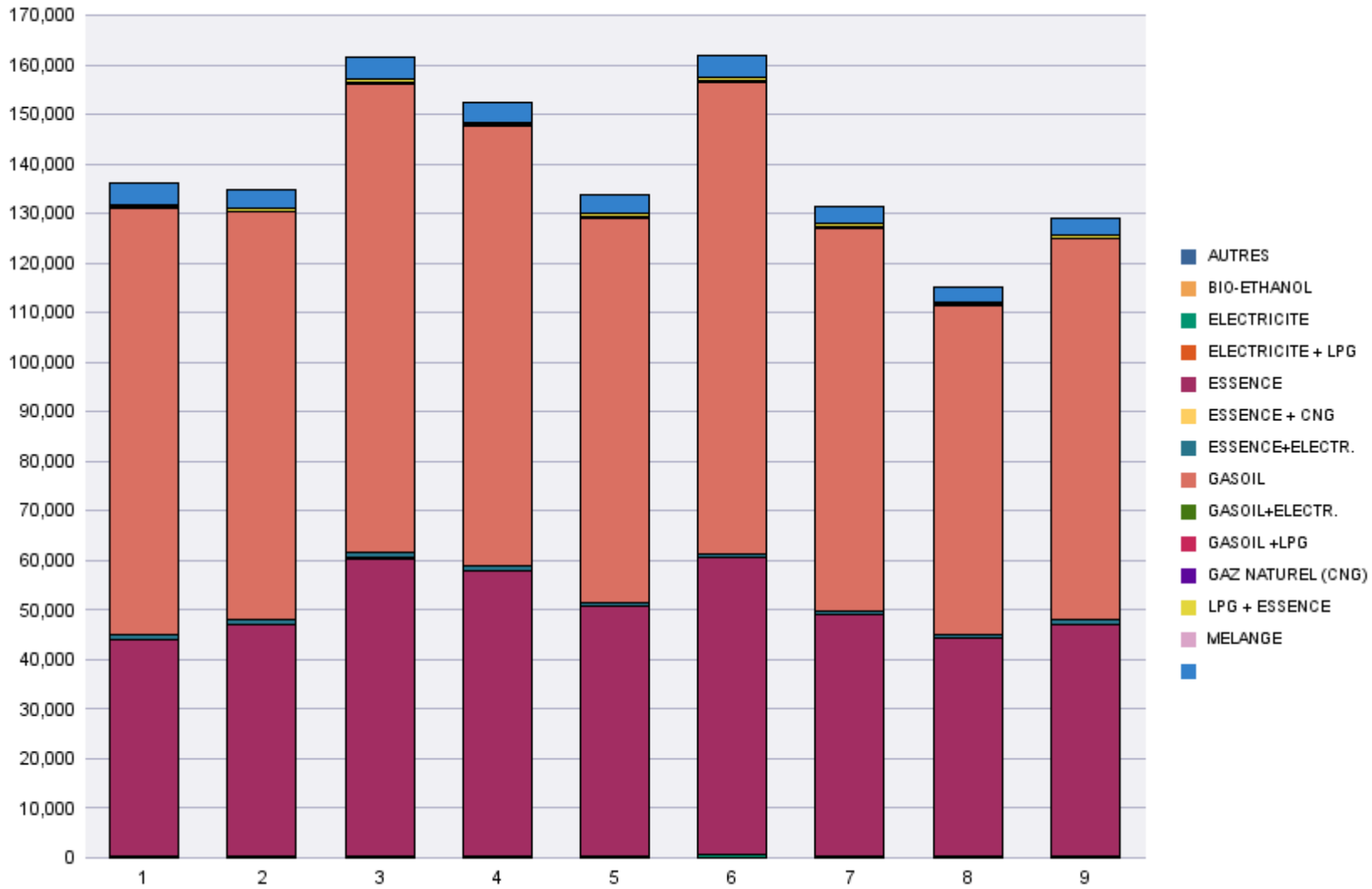

Immatriculations par Cylindrée

Période d'immatriculation: 01/09/2015 - 30/09/2015

	0 < cc <= 1100	1100 < cc <= 1300	1300 < cc <= 1600	1600 < cc <= 2000	2000 < cc	Sans cylindre	Total
Demande de nouvelle plaque	12,387	12,066	30,812	21,931	14,588	5,719	97,503
Plaque déjà disponible	2,394	4,290	11,145	9,355	3,907	507	31,598
Total	14,781	16,356	41,957	31,286	18,495	6,226	129,101

	0 < cc <= 1100	1100 < cc <= 1300	1300 < cc <= 1600	1600 < cc <= 2000	2000 < cc	Sans cylindre	Total
Radiations de plaques	7,236	7,024	19,127	19,062	9,308	25,771	87,528

Période d'immatriculation: 01/01/2015 - 30/09/2015

	0 < cc <= 1100	1100 < cc <= 1300	1300 < cc <= 1600	1600 < cc <= 2000	2000 < cc	Sans cylindre	Total
Demande de nouvelle plaque	127,098	118,198	302,805	210,034	146,284	57,057	961,476
Plaque déjà disponible	19,289	37,669	105,767	90,506	37,062	4,289	294,582
Total	146,387	155,867	408,572	300,540	183,346	61,346	#####

	0 < cc <= 1100	1100 < cc <= 1300	1300 < cc <= 1600	1600 < cc <= 2000	2000 < cc	Sans cylindre	Total
Radiations de plaques	63,404	68,935	186,062	181,925	84,040	252,207	836,573

Immatriculations / # Inschrijvingen"

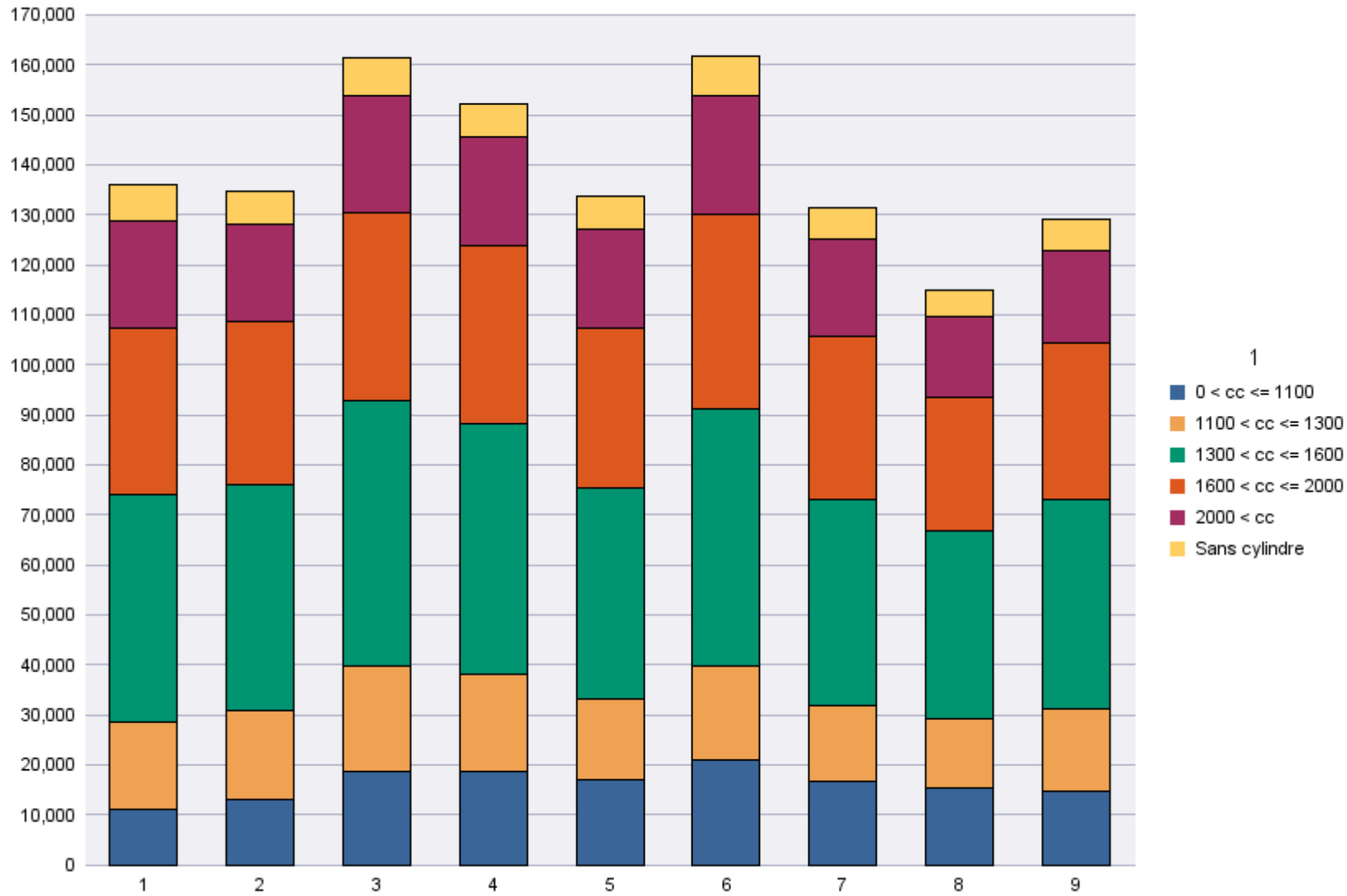

Immatriculations par personne physique ou morale

Période d'immatriculation: 01/09/2015 - 30/09/2015

	Personne morale avec TVA	Personnes physiques et Personnes morales sans TVA	Total
Demande de nouvelle plaque	31,523	65,980	97,503
Plaque déjà disponible	4,785	26,813	31,598
Total	36,308	92,793	129,101

	Personne morale avec TVA	Personnes physiques et Personnes morales sans TVA	Total
Radiations de plaques	27,262	60,266	87,528

Période d'immatriculation: 01/01/2015 - 30/09/2015

	Personne morale avec TVA	Personnes physiques et Personnes morales sans TVA	Total
Demande de nouvelle plaque	299,445	662,031	961,476
Plaque déjà disponible	41,788	252,794	294,582
Total	341,233	914,825	1,256,058

	Personne morale avec TVA	Personnes physiques et Personnes morales sans TVA	Total
Radiations de plaques	249,932	586,641	836,573

Immatriculations / # Inschrijvingen

