

## Immatriculations par Type d'Immatriculation

Période d'immatriculation: 01/09/2019 - 30/09/2019

	Véhicules neufs	Véhicules usagés	Total
<b>Demande de nouvelle plaque</b>	39.254	55.776	<b>95.030</b>
<b>Plaque déjà disponible</b>	11.289	25.913	<b>37.202</b>
<b>Total</b>	<b>50.543</b>	<b>81.689</b>	<b>132.232</b>

Période d'immatriculation: 01/01/2019 - 30/09/2019

	Véhicules neufs	Véhicules usagés	Total
<b>Demande de nouvelle plaque</b>	434.999	487.959	<b>922.958</b>
<b>Plaque déjà disponible</b>	163.556	247.354	<b>410.910</b>
<b>Total</b>	<b>598.555</b>	<b>735.313</b>	<b>1.333.868</b>

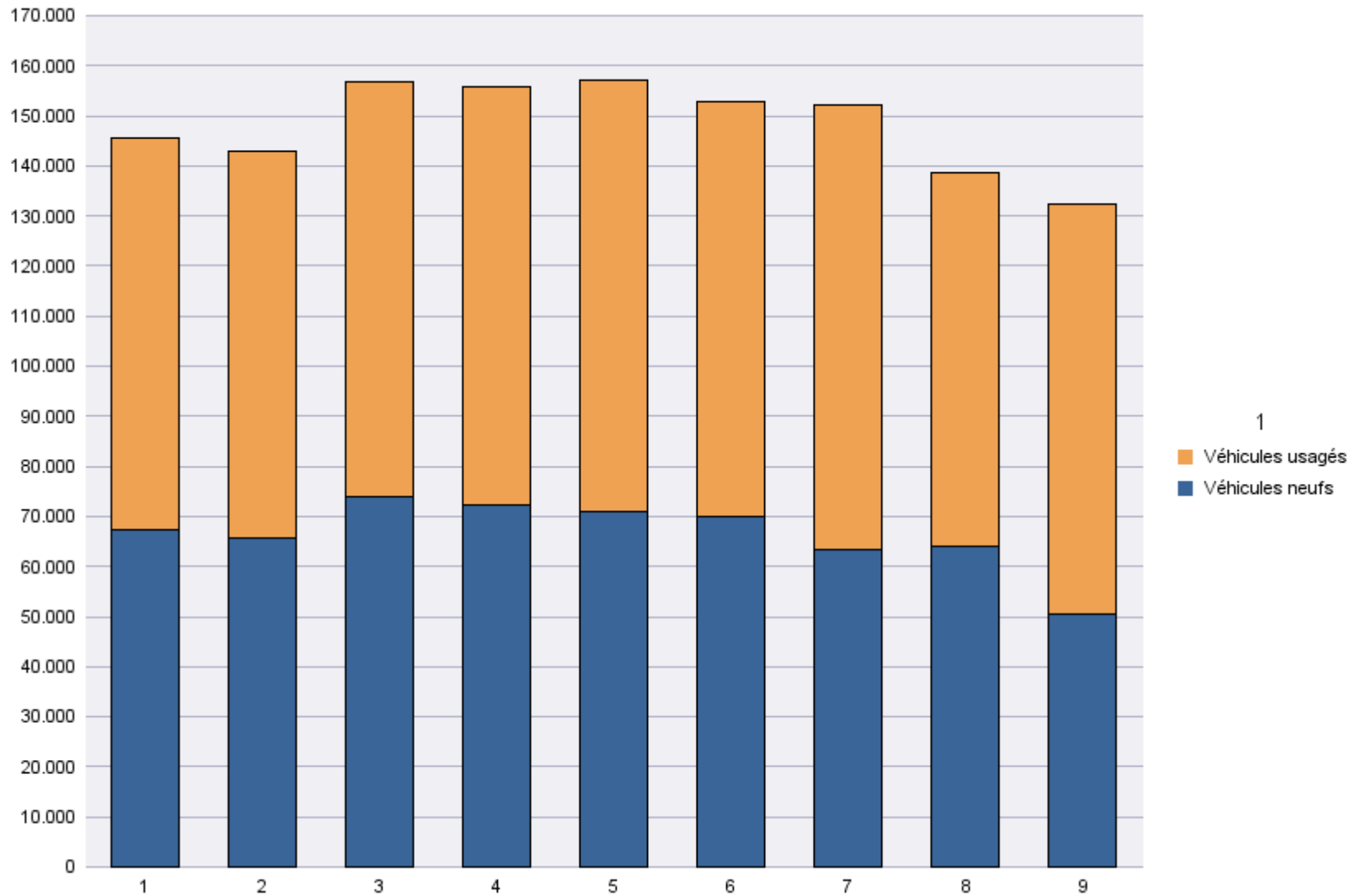

## Immatriculations par Genre du Véhicule

Période d'immatriculation: 01/09/2019 - 30/09/2019

	Autres	Bus + Cars	Motos	Remorques	Semiremorques	Utilitaires < 3,5 t	Utilitaires + Camions > 3,5 t	Voitures + Mixtes	Total
<b>Demande de nouvelle plaque</b>	2.230	179	12.580	2.185	1.258	10.460	1.651	64.487	<b>95.030</b>
<b>Plaque déjà disponible</b>	358	6	2.852	137	13	3.326	90	30.420	<b>37.202</b>
<b>Total</b>	<b>2.588</b>	<b>185</b>	<b>15.432</b>	<b>2.322</b>	<b>1.271</b>	<b>13.786</b>	<b>1.741</b>	<b>94.907</b>	<b>132.232</b>

	Autres	Bus + Cars	Motos	Remorques	Semiremorques	Utilitaires < 3,5 t	Utilitaires + Camions > 3,5 t	Voitures + Mixtes	Total
<b>Radiations de plaques</b>	1.313	115	8.908	1.364	555	7.126	1.198	54.262	<b>74.841</b>

Période d'immatriculation: 01/01/2019 - 30/09/2019

	Autres	Bus + Cars	Motos	Remorques	Semiremorques	Utilitaires < 3,5 t	Utilitaires + Camions > 3,5 t	Voitures + Mixtes	Total
<b>Demande de nouvelle plaque</b>	23.347	2.009	116.989	20.946	11.121	104.651	16.858	627.037	<b>922.958</b>
<b>Plaque déjà disponible</b>	3.701	46	25.444	1.349	148	35.826	1.134	343.262	<b>410.910</b>
<b>Total</b>	<b>27.048</b>	<b>2.055</b>	<b>142.433</b>	<b>22.295</b>	<b>11.269</b>	<b>140.477</b>	<b>17.992</b>	<b>970.299</b>	<b>#####</b>

	Autres	Bus + Cars	Motos	Remorques	Semiremorques	Utilitaires < 3,5 t	Utilitaires + Camions > 3,5 t	Voitures + Mixtes	Total
<b>Radiations de plaques</b>	11.790	1.172	68.447	11.579	4.878	63.318	12.158	482.720	<b>656.062</b>

# Immatriculations / # Inschrijvingen

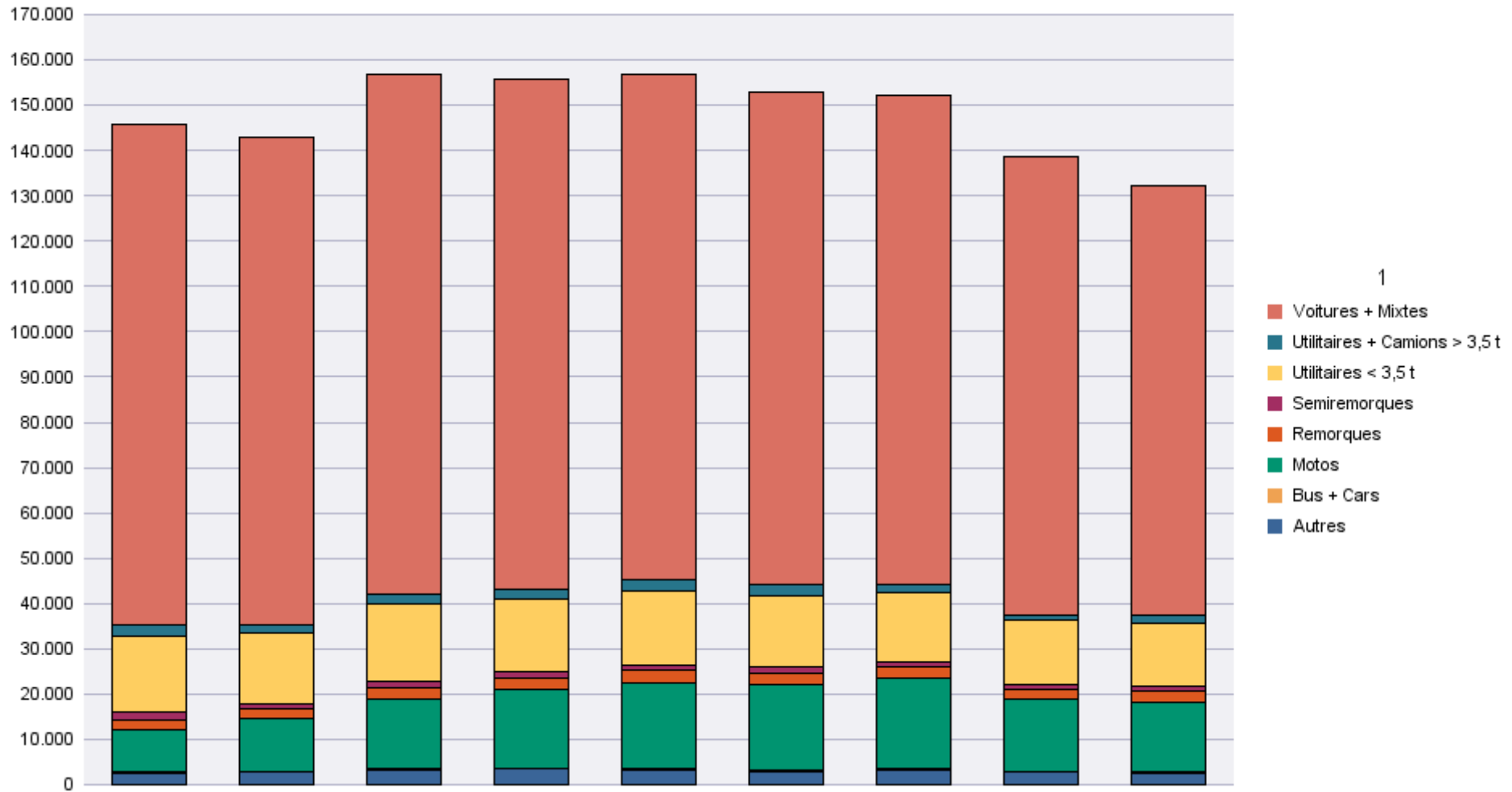

## Immatriculations par Carburant

Période d'immatriculation: 01/09/2019 - 30/09/2019

	AUTRES	BIO-ETHANOL	ELECTRICITE	ELECTRICITE + LPG	ESSENCE	ESSENCE + CNG	ESSENCE +ELECTR.	GASOIL	GASOIL +ELECTR.	GASOIL +LPG	GAZ NATUREL (CNG)	HYDROG. + ELECTR.	HYDROGENE	LNG	LPG + ESSENCE
<b>Demande de nouvelle plaque</b>	5	1	2.912		44.745	92	2.025	40.283	418		277			10	327
<b>Plaque déjà disponible</b>			262		18.502	36	932	16.988	123		39				106
<b>Total</b>	<b>5</b>	<b>1</b>	<b>3.174</b>		<b>63.247</b>	<b>128</b>	<b>2.957</b>	<b>57.271</b>	<b>541</b>		<b>316</b>			<b>10</b>	<b>433</b>

	AUTRES	BIO-ETHANOL	ELECTRICITE	ELECTRICITE + LPG	ESSENCE	ESSENCE + CNG	ESSENCE +ELECTR.	GASOIL	GASOIL +ELECTR.	GASOIL +LPG	GAZ NATUREL (CNG)	HYDROG. + ELECTR.	HYDROGENE	LNG	LPG + ESSENCE
<b>Radiations de plaques</b>	6		420		29.413	27	635	41.686	84		9				267

	MELANGE		Total
<b>Demande de nouvelle plaque</b>	301	3.634	<b>95.030</b>
<b>Plaque déjà disponible</b>	48	166	<b>37.202</b>
<b>Total</b>	<b>349</b>	<b>3.800</b>	<b>132.232</b>

	MELANGE		Total
<b>Radiations de plaques</b>	299	1.995	<b>74.841</b>

Période d'immatriculation: 01/01/2019 - 30/09/2019

	AUTRES	BIO-ETHANOL	ELECTRICITE	ELECTRICITE + LPG	ESSENCE	ESSENCE + CNG	ESSENCE +ELECTR.	GASOIL	GASOIL +ELECTR.	GASOIL +LPG	GAZ NATUREL (CNG)	HYDROG. + ELECTR.	HYDROGENE	LNG	LPG + ESSENCE
<b>Demande de nouvelle plaque</b>	28	6	22.246	2	434.065	753	17.776	402.545	3.347	4	3.072		1	29	2.956
<b>Plaque déjà disponible</b>	1	4	2.127		206.271	286	9.345	187.915	1.182		648	4	1	1	1.115
<b>Total</b>	<b>29</b>	<b>10</b>	<b>24.373</b>	<b>2</b>	<b>640.336</b>	<b>1.039</b>	<b>27.121</b>	<b>590.460</b>	<b>4.529</b>	<b>4</b>	<b>3.720</b>	<b>4</b>	<b>2</b>	<b>30</b>	<b>4.071</b>

	AUTRES	BIO-ETHANOL	ELECTRICITE	ELECTRICITE + LPG	ESSENCE	ESSENCE + CNG	ESSENCE +ELECTR.	GASOIL	GASOIL +ELECTR.	GASOIL +LPG	GAZ NATUREL (CNG)	HYDROG. + ELECTR.	HYDROGENE	LNG	LPG + ESSENCE
<b>Radiations de plaques</b>	30	5	2.529	1	244.368	230	4.330	381.602	682	2	118	1	1		2.544



	MELANGE		Total
<b>Demande de nouvelle plaque</b>	2.500	33.628	<b>922.958</b>
<b>Plaque déjà disponible</b>	386	1.624	<b>410.910</b>
<b>Total</b>	<b>2.886</b>	<b>35.252</b>	<b>#####</b>

	MELANGE		Total
<b>Radiations de plaques</b>	2.326	17.293	<b>656.062</b>

# Immatriculations / # Inschrijvingen

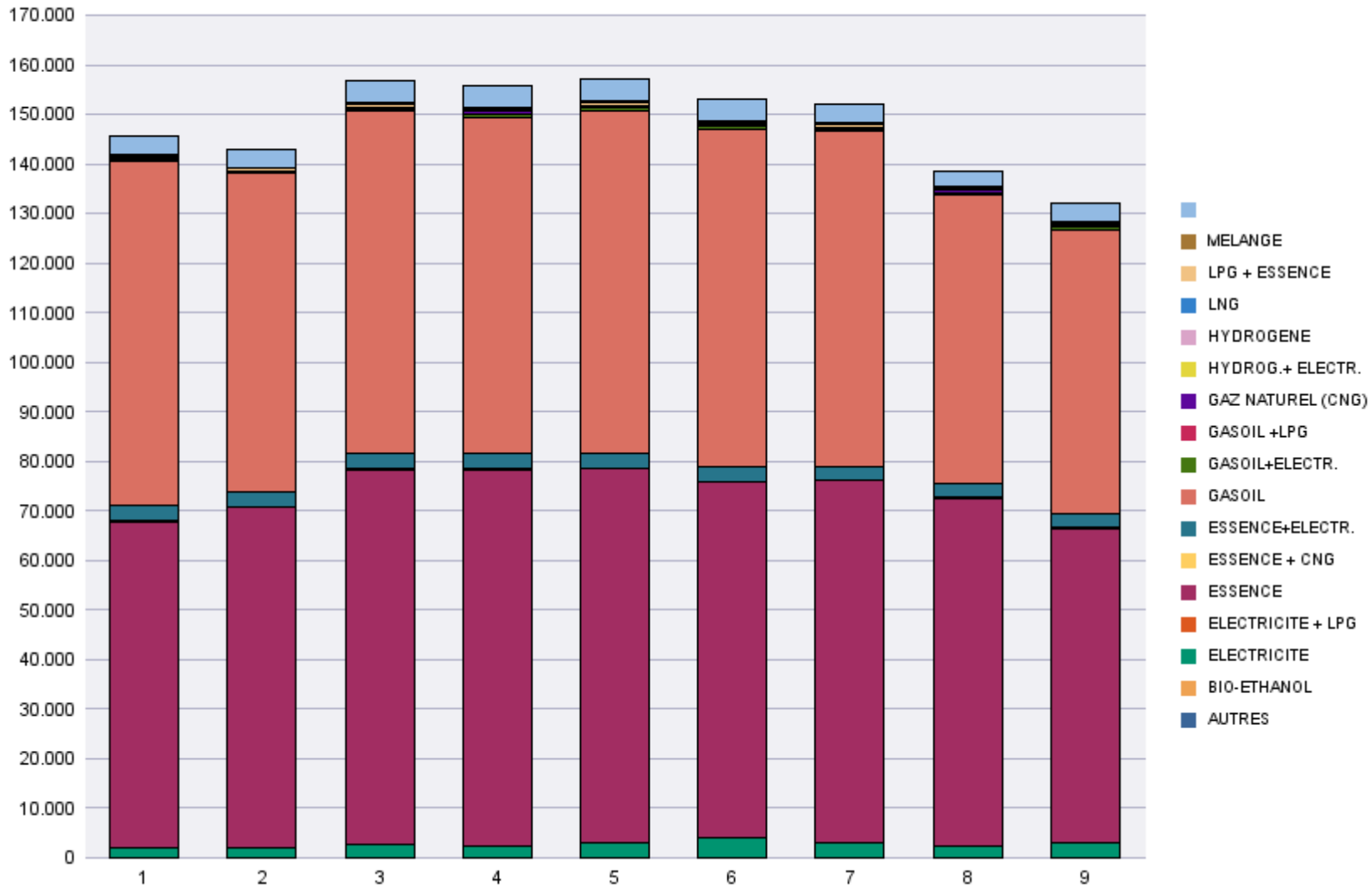



## Immatriculations par Cylindrée

Période d'immatriculation: 01/09/2019 - 30/09/2019

	0 < cc <= 1100	1100 < cc <= 1300	1300 < cc <= 1600	1600 < cc <= 2000	2000 < cc	Sans cylindre	Total
<b>Demande de nouvelle plaque</b>	17.614	11.421	29.568	17.477	10.981	7.969	<b>95.030</b>
<b>Plaque déjà disponible</b>	5.901	5.479	13.150	8.626	3.398	648	<b>37.202</b>
<b>Total</b>	<b>23.515</b>	<b>16.900</b>	<b>42.718</b>	<b>26.103</b>	<b>14.379</b>	<b>8.617</b>	<b>132.232</b>
	0 < cc <= 1100	1100 < cc <= 1300	1300 < cc <= 1600	1600 < cc <= 2000	2000 < cc	Sans cylindre	Total
<b>Radiations de plaques</b>	11.816	7.661	22.944	17.558	10.444	4.418	<b>74.841</b>

Période d'immatriculation: 01/01/2019 - 30/09/2019

	0 < cc <= 1100	1100 < cc <= 1300	1300 < cc <= 1600	1600 < cc <= 2000	2000 < cc	Sans cylindre	Total
<b>Demande de nouvelle plaque</b>	173.734	100.617	281.427	181.325	116.026	69.829	<b>922.958</b>
<b>Plaque déjà disponible</b>	64.738	57.207	150.578	94.231	37.921	6.235	<b>410.910</b>
<b>Total</b>	<b>238.472</b>	<b>157.824</b>	<b>432.005</b>	<b>275.556</b>	<b>153.947</b>	<b>76.064</b>	<b>#####</b>

	0 < cc <= 1100	1100 < cc <= 1300	1300 < cc <= 1600	1600 < cc <= 2000	2000 < cc	Sans cylindre	Total
<b>Radiations de plaques</b>	90.466	67.223	208.329	160.512	90.429	39.103	<b>656.062</b>

# Immatriculations / # Inschrijvingen"

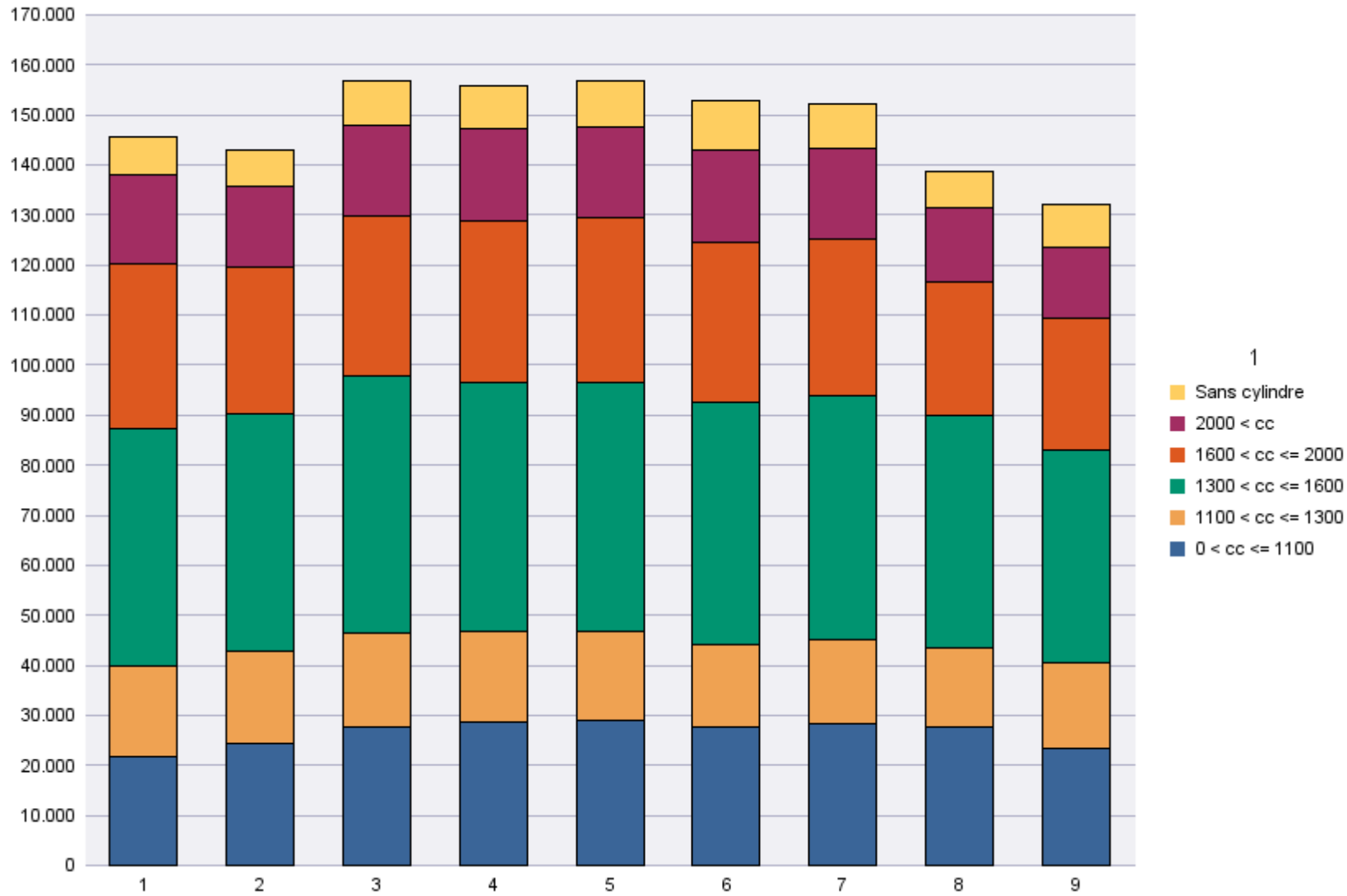

## Immatriculations par personne physique ou morale

Période d'immatriculation: 01/09/2019 - 30/09/2019

	Personne morale avec TVA	Personnes physiques et Personnes morales sans TVA	Total
Demande de nouvelle plaque	35.950	59.080	95.030
Plaque déjà disponible	4.761	32.441	37.202
<b>Total</b>	<b>40.711</b>	<b>91.521</b>	<b>132.232</b>

	Personne morale avec TVA	Personnes physiques et Personnes morales sans TVA	Total
Radiations de plaques	26.978	47.863	74.841

Période d'immatriculation: 01/01/2019 - 30/09/2019

	Personne morale avec TVA	Personnes physiques et Personnes morales sans TVA	Total
<b>Demande de nouvelle plaque</b>	363.121	559.837	<b>922.958</b>
<b>Plaque déjà disponible</b>	54.499	356.411	<b>410.910</b>
<b>Total</b>	<b>417.620</b>	<b>916.248</b>	<b>1.333.868</b>

	Personne morale avec TVA	Personnes physiques et Personnes morales sans TVA	Total
<b>Radiations de plaques</b>	229.550	426.512	<b>656.062</b>



# Immatriculations / # Inschrijvingen

