

Immatriculations par Type d'Immatriculation

Période d'immatriculation: 01/09/2017 - 30/09/2017

	Véhicules neufs	Véhicules usagés	Total
Demande de nouvelle plaque	43,280	55,365	98,645
Plaque déjà disponible	13,923	25,150	39,073
Total	57,203	80,515	137,718

Période d'immatriculation: 01/01/2017 - 30/09/2017

	Véhicules neufs	Véhicules usagés	Total
Demande de nouvelle plaque	446,395	516,663	963,058
Plaque déjà disponible	152,769	230,595	383,364
Total	599,164	747,258	1,346,422

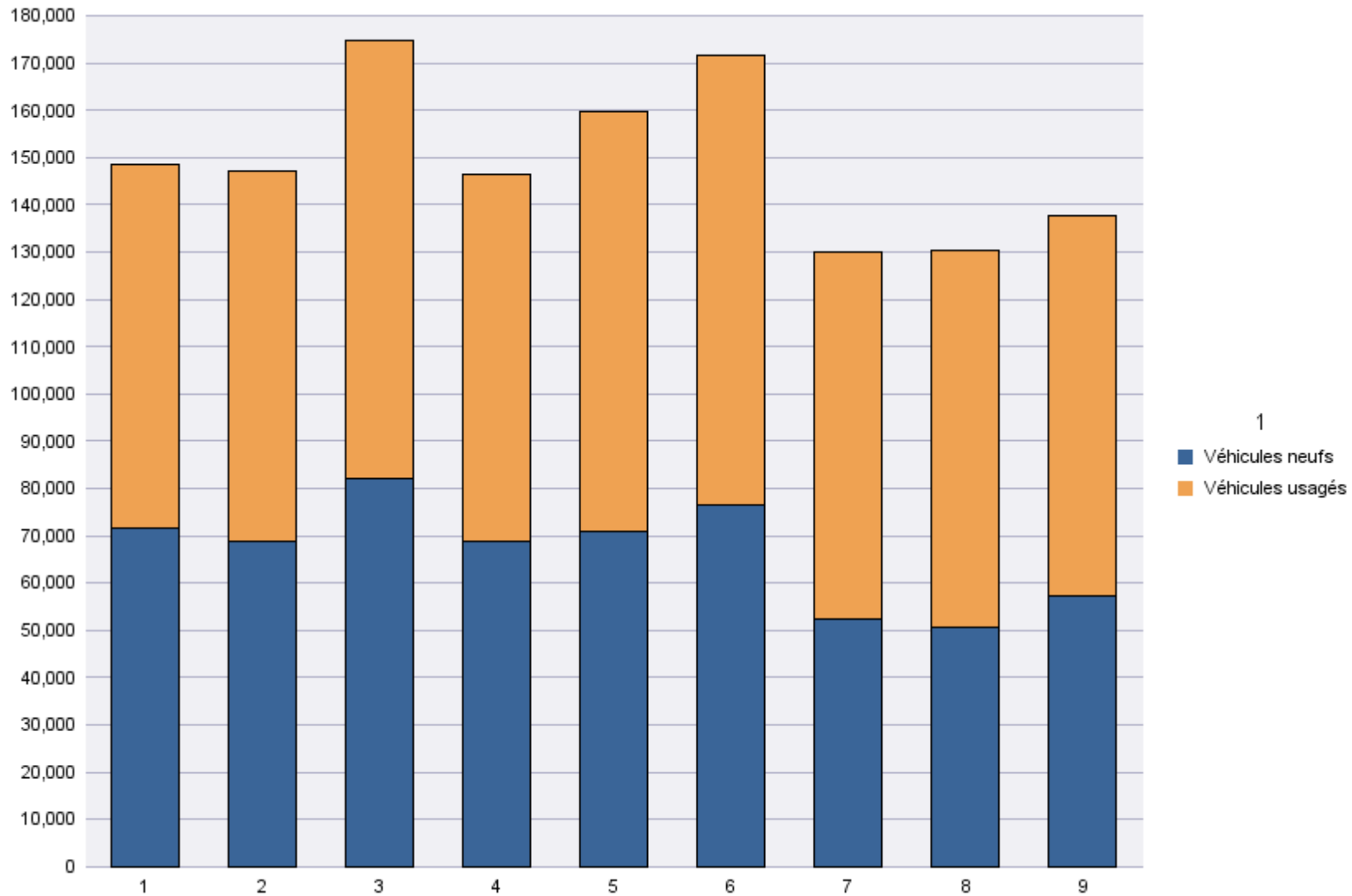

Immatriculations par Genre du Véhicule

Période d'immatriculation: 01/09/2017 - 30/09/2017

	Autres	Bus + Cars	Motos	Remorques	Semiremorques	Utilitaires < 3,5 t	Utilitaires + Camions > 3,5 t	Voitures + Mixtes		Total
Demande de nouvelle plaque	2,129	154	12,271	1,957	1,076	10,623	1,876	68,398	161	98,645
Plaque déjà disponible	384	6	2,220	103	5	3,402	119	32,834		39,073
Total	2,513	160	14,491	2,060	1,081	14,025	1,995	101,232	161	137,718

	Autres	Bus + Cars	Motos	Remorques	Semiremorques	Utilitaires < 3,5 t	Utilitaires + Camions > 3,5 t	Voitures + Mixtes		Total
Radiations de plaques	1,118	129	7,662	1,204	479	6,289	1,108	49,202	17,881	85,072

Période d'immatriculation: 01/01/2017 - 30/09/2017

	Autres	Bus + Cars	Motos	Remorques	Semiremorques	Utilitaires < 3,5 t	Utilitaires + Camions > 3,5 t	Voitures + Mixtes		Total
Demande de nouvelle plaque	21,775	1,665	126,731	20,545	9,906	101,688	15,986	661,881	2,881	963,058
Plaque déjà disponible	3,548	50	17,458	977	70	32,163	1,042	328,056		383,364
Total	25,323	1,715	144,189	21,522	9,976	133,851	17,028	989,937	2,881	#####

	Autres	Bus + Cars	Motos	Remorques	Semiremorques	Utilitaires < 3,5 t	Utilitaires + Camions > 3,5 t	Voitures + Mixtes		Total
Radiations de plaques	10,682	1,013	61,313	10,925	4,504	58,776	11,353	475,097	173,084	806,747

Immatriculations / # Inschrijvingen

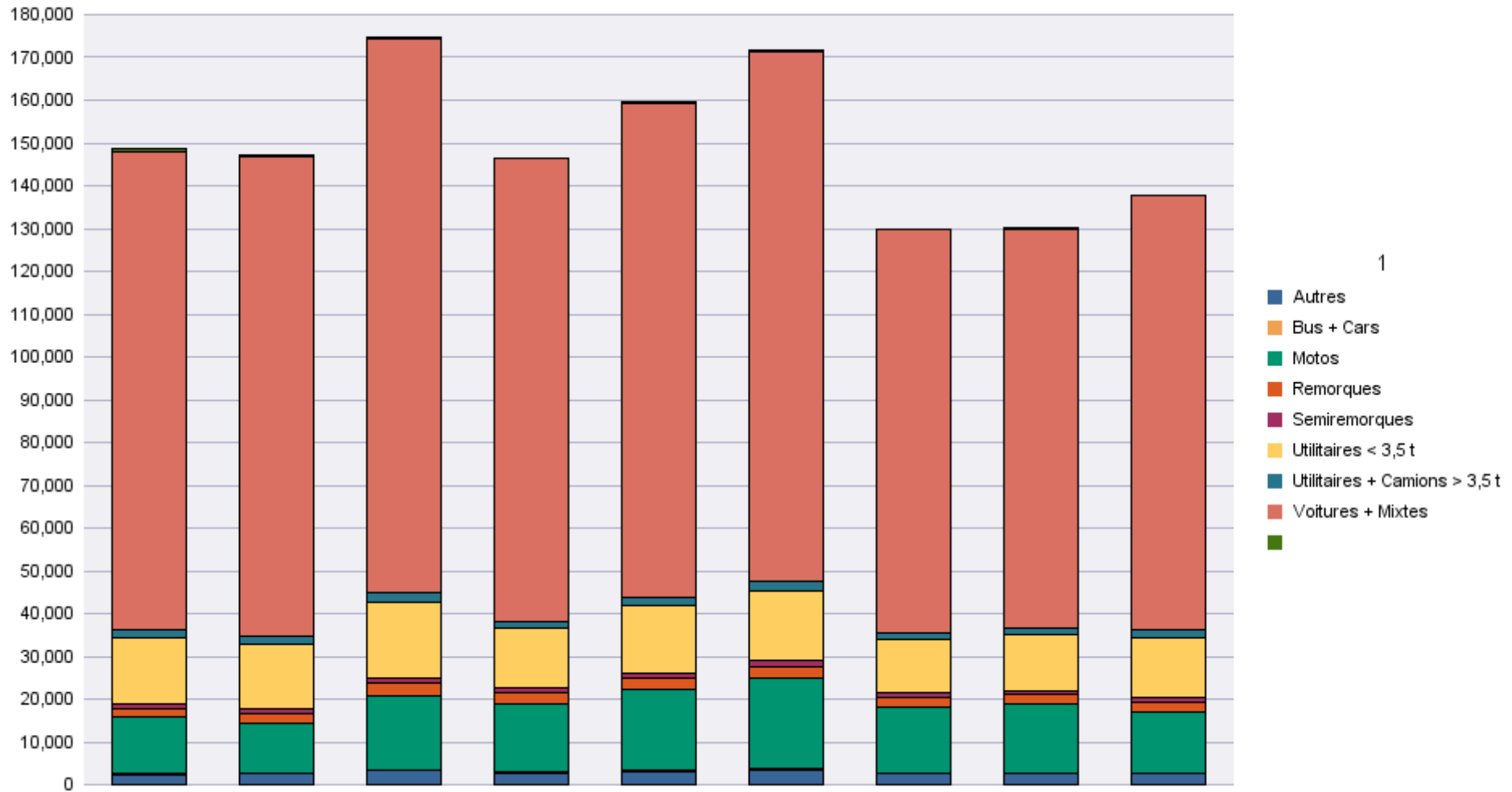

Immatriculations par Carburant

Période d'immatriculation: 01/09/2017 - 30/09/2017

	AUTRES	BIO-ETHANOL	ELECTRICITE	ELECTRICITE + LPG	ESSENCE	ESSENCE + CNG	ESSENCE +ELECTR.	GASOIL	GASOIL +ELECTR.	GASOIL +LPG	GAZ NATUREL (CNG)	HYDROGENE	LPG + ESSENCE	MELANGE	
Demande de nouvelle plaque	3	1	1,127		41,700	204	1,624	49,462	61		109		310	693	3,351
Plaque déjà disponible			94		16,454	31	718	21,450	27		16		116	51	116
Total	3	1	1,221		58,154	235	2,342	70,912	88		125		426	744	3,467

	AUTRES	BIO-ETHANOL	ELECTRICITE	ELECTRICITE + LPG	ESSENCE	ESSENCE + CNG	ESSENCE +ELECTR.	GASOIL	GASOIL +ELECTR.	GASOIL +LPG	GAZ NATUREL (CNG)	HYDROGENE	LPG + ESSENCE	MELANGE	
Radiations de plaques	3		103		24,251	5	318	40,158	39		11		301	245	19,638

	Total
Demande de nouvelle plaque	98,645
Plaque déjà disponible	39,073
Total	137,718

	Total
Radiations de plaques	85,072

Période d'immatriculation: 01/01/2017 - 30/09/2017

	AUTRES	BIO-ETHANOL	ELECTRICITE	ELECTRICITE + LPG	ESSENCE	ESSENCE + CNG	ESSENCE +ELECTR.	GASOIL	GASOIL +ELECTR.	GASOIL +LPG	GAZ NATUREL (CNG)	HYDROGENE	LPG + ESSENCE	MELANGE	
Demande de nouvelle plaque	23	10	7,975	4	409,568	1,408	14,741	483,523	749	4	945		3,004	6,366	34,738
Plaque déjà disponible		1	615	2	155,736	304	6,906	216,632	379	1	227		1,110	338	1,113
Total	23	11	8,590	6	565,304	1,712	21,647	700,155	1,128	5	1,172		4,114	6,704	35,851

	AUTRES	BIO-ETHANOL	ELECTRICITE	ELECTRICITE + LPG	ESSENCE	ESSENCE + CNG	ESSENCE +ELECTR.	GASOIL	GASOIL +ELECTR.	GASOIL +LPG	GAZ NATUREL (CNG)	HYDROGENE	LPG + ESSENCE	MELANGE	
Radiations de plaques	42	5	1,043	1	215,163	55	2,798	393,533	318	1	52	1	2,884	1,532	189,319

	Total
Demande de nouvelle plaque	963,058
Plaque déjà disponible	383,364
Total	#####

	Total
Radiations de plaques	806,747

Immatriculations / # Inschrijvingen

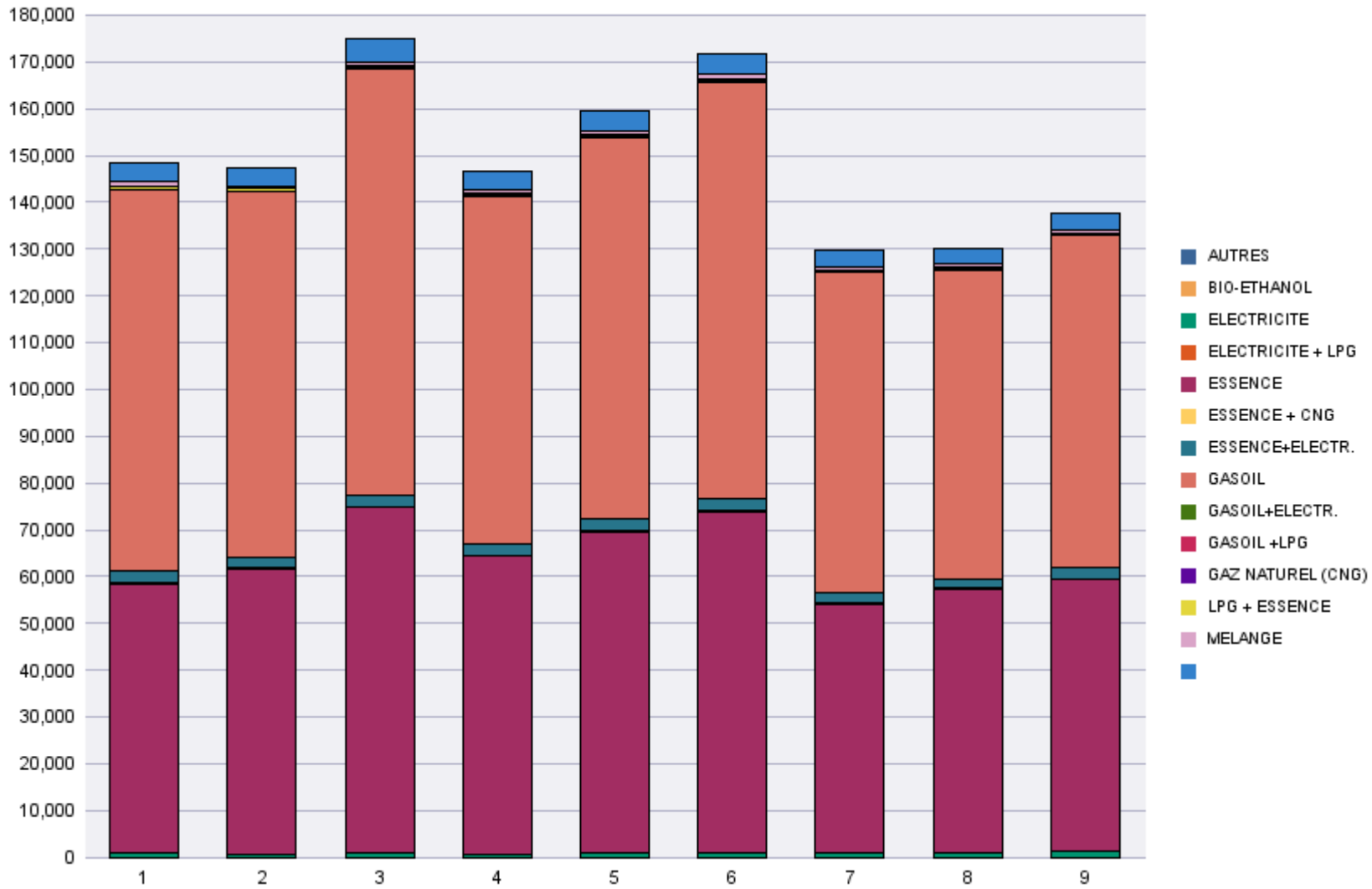

Immatriculations par Cylindrée

Période d'immatriculation: 01/09/2017 - 30/09/2017

	0 < cc <= 1100	1100 < cc <= 1300	1300 < cc <= 1600	1600 < cc <= 2000	2000 < cc	Sans cylindre	Total
Demande de nouvelle plaque	16,580	12,434	30,004	20,187	12,625	6,815	98,645
Plaque déjà disponible	4,550	5,690	14,023	10,059	4,122	629	39,073
Total	21,130	18,124	44,027	30,246	16,747	7,444	137,718

	0 < cc <= 1100	1100 < cc <= 1300	1300 < cc <= 1600	1600 < cc <= 2000	2000 < cc	Sans cylindre	Total
Radiations de plaques	9,052	7,102	20,149	17,359	9,429	21,981	85,072

Période d'immatriculation: 01/01/2017 - 30/09/2017

	0 < cc <= 1100	1100 < cc <= 1300	1300 < cc <= 1600	1600 < cc <= 2000	2000 < cc	Sans cylindre	Total
Demande de nouvelle plaque	161,123	120,130	283,892	205,521	126,884	65,508	963,058
Plaque déjà disponible	39,761	56,531	137,353	103,979	40,498	5,242	383,364
Total	200,884	176,661	421,245	309,500	167,382	70,750	#####

	0 < cc <= 1100	1100 < cc <= 1300	1300 < cc <= 1600	1600 < cc <= 2000	2000 < cc	Sans cylindre	Total
Radiations de plaques	74,975	65,997	195,238	172,301	86,667	211,569	806,747

Immatriculations / # Inschrijvingen"

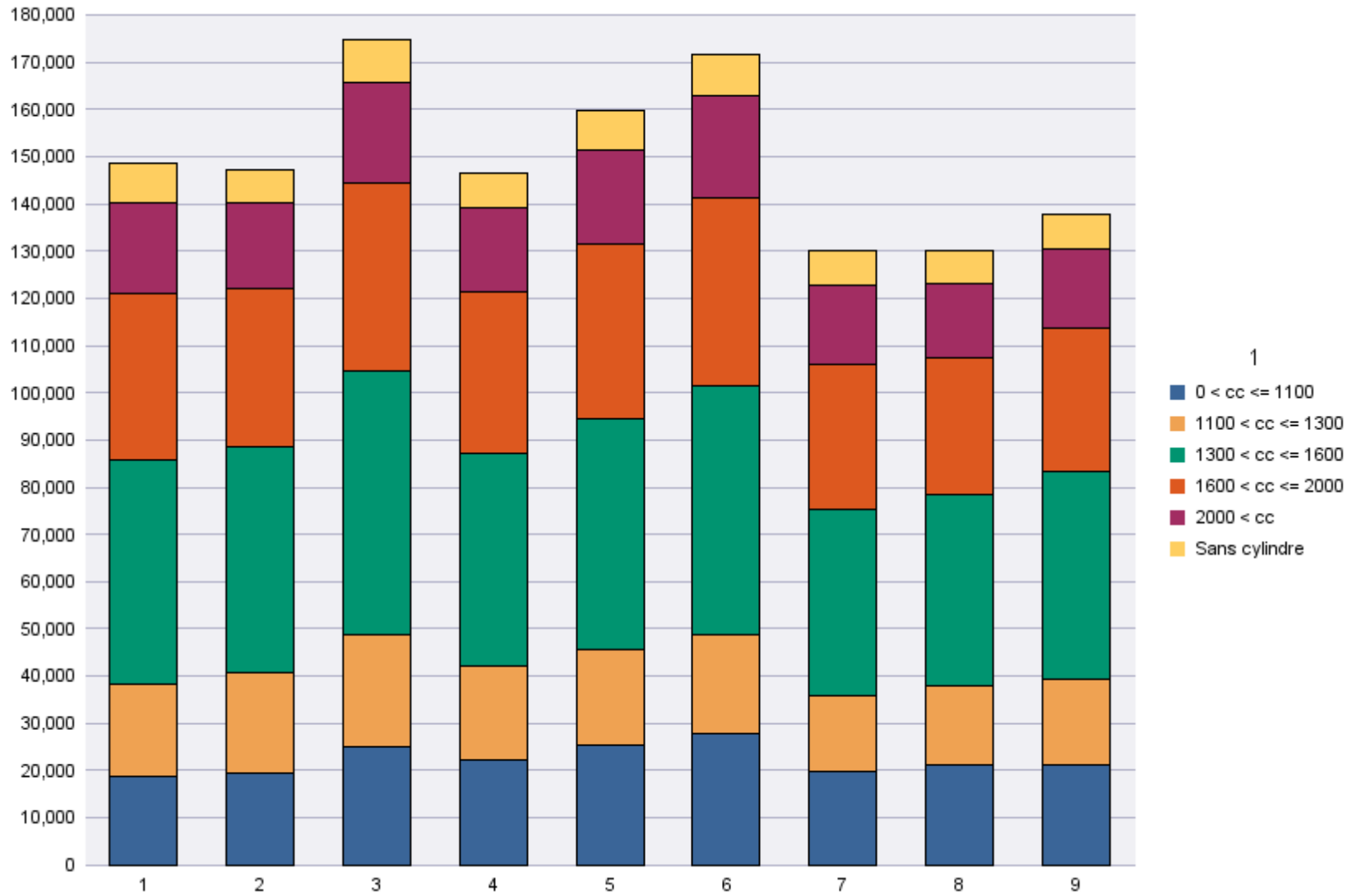

Immatriculations par personne physique ou morale

Période d'immatriculation: 01/09/2017 - 30/09/2017

	Personne morale avec TVA	Personnes physiques et Personnes morales sans TVA	Total
Demande de nouvelle plaque	35,062	63,583	98,645
Plaque déjà disponible	5,643	33,430	39,073
Total	40,705	97,013	137,718

	Personne morale avec TVA	Personnes physiques et Personnes morales sans TVA	Total
Radiations de plaques	27,280	57,792	85,072

Période d'immatriculation: 01/01/2017 - 30/09/2017

	Personne morale avec TVA	Personnes physiques et Personnes morales sans TVA	Total
Demande de nouvelle plaque	328,573	634,485	963,058
Plaque déjà disponible	51,754	331,610	383,364
Total	380,327	966,095	1,346,422

	Personne morale avec TVA	Personnes physiques et Personnes morales sans TVA	Total
Radiations de plaques	258,165	548,582	806,747

Immatriculations / # Inschrijvingen

