

Immatriculations par Type d'Immatriculation

Période d'immatriculation: 01/11/2016 - 30/11/2016

	Véhicules neufs	Véhicules usagés	Total
Demande de nouvelle plaque	52,461	49,553	102,014
Plaque déjà disponible	11,895	22,358	34,253
Total	64,356	71,911	136,267

Période d'immatriculation: 01/01/2016 - 30/11/2016

	Véhicules neufs	Véhicules usagés	Total
Demande de nouvelle plaque	555,793	624,048	1,179,841
Plaque déjà disponible	158,759	254,346	413,105
Total	714,552	878,394	1,592,946

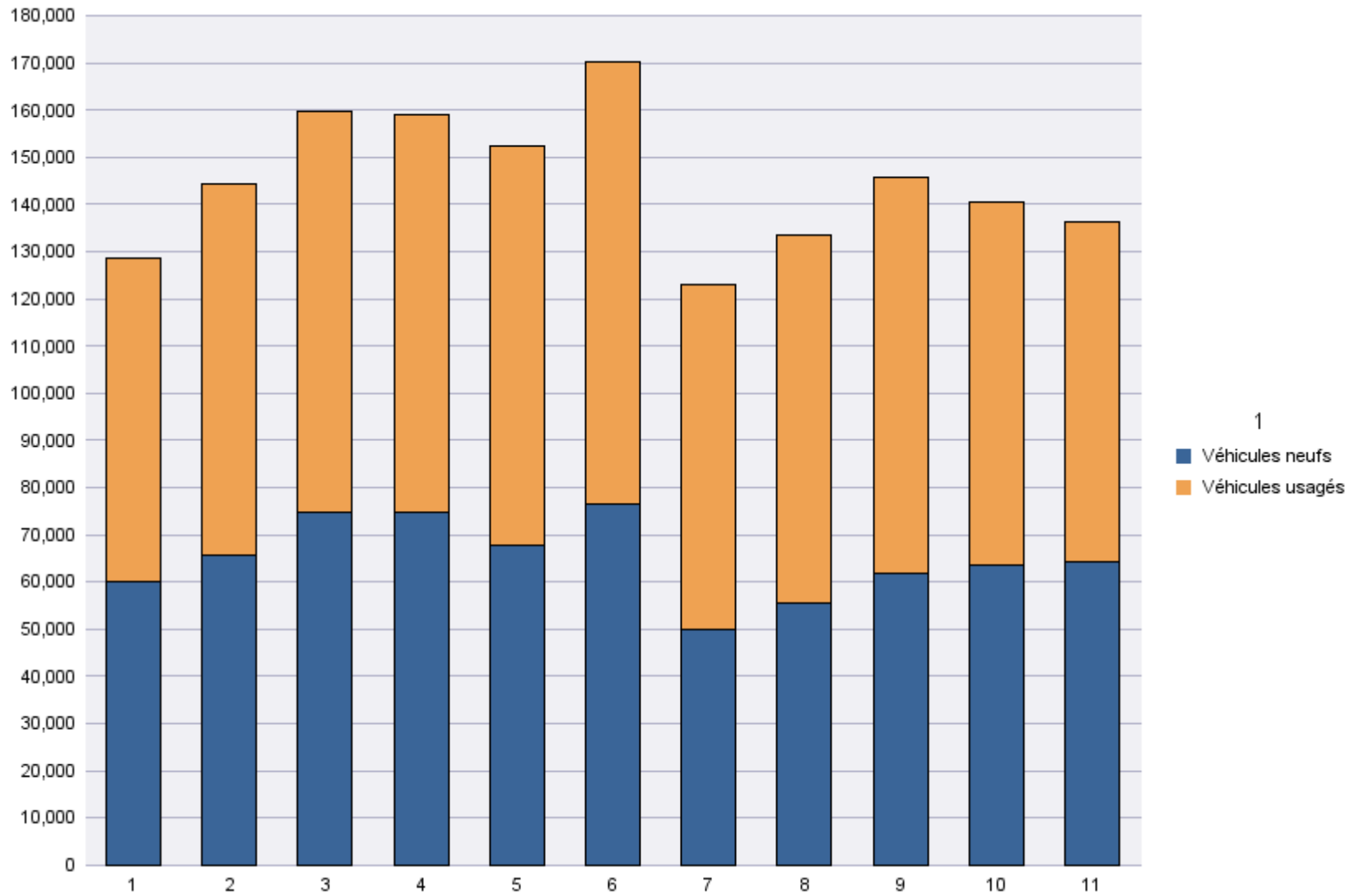

Immatriculations par Genre du Véhicule

Période d'immatriculation: 01/11/2016 - 30/11/2016

	Autres	Bus + Cars	Motos	Remorques	Semiremorques	Utilitaires < 3,5 t	Utilitaires + Camions > 3,5 t	Voitures + Mixtes		Total
Demande de nouvelle plaque	1,513	153	19,699	1,768	1,349	9,793	1,503	65,947	289	102,014
Plaque déjà disponible	247	4	984	63	8	3,119	95	29,733		34,253
Total	1,760	157	20,683	1,831	1,357	12,912	1,598	95,680	289	136,267

	Autres	Bus + Cars	Motos	Remorques	Semiremorques	Utilitaires < 3,5 t	Utilitaires + Camions > 3,5 t	Voitures + Mixtes		Total
Radiations de plaques	1,101	82	5,903	1,219	460	5,512	1,353	47,917	17,302	80,849

Période d'immatriculation: 01/01/2016 - 30/11/2016

	Autres	Bus + Cars	Motos	Remorques	Semiremorques	Utilitaires < 3,5 t	Utilitaires + Camions > 3,5 t	Voitures + Mixtes		Total
Demande de nouvelle plaque	26,397	1,743	164,920	24,308	11,668	115,861	20,612	811,087	3,245	1,179,841
Plaque déjà disponible	3,888	67	14,891	744	62	34,514	1,261	357,678		413,105
Total	30,285	1,810	179,811	25,052	11,730	150,375	21,873	#####	3,245	1,592,946

	Autres	Bus + Cars	Motos	Remorques	Semiremorques	Utilitaires < 3,5 t	Utilitaires + Camions > 3,5 t	Voitures + Mixtes		Total
Radiations de plaques	13,091	2,337	61,213	13,833	7,084	64,867	21,946	581,651	225,578	991,600

Immatriculations / # Inschrijvingen

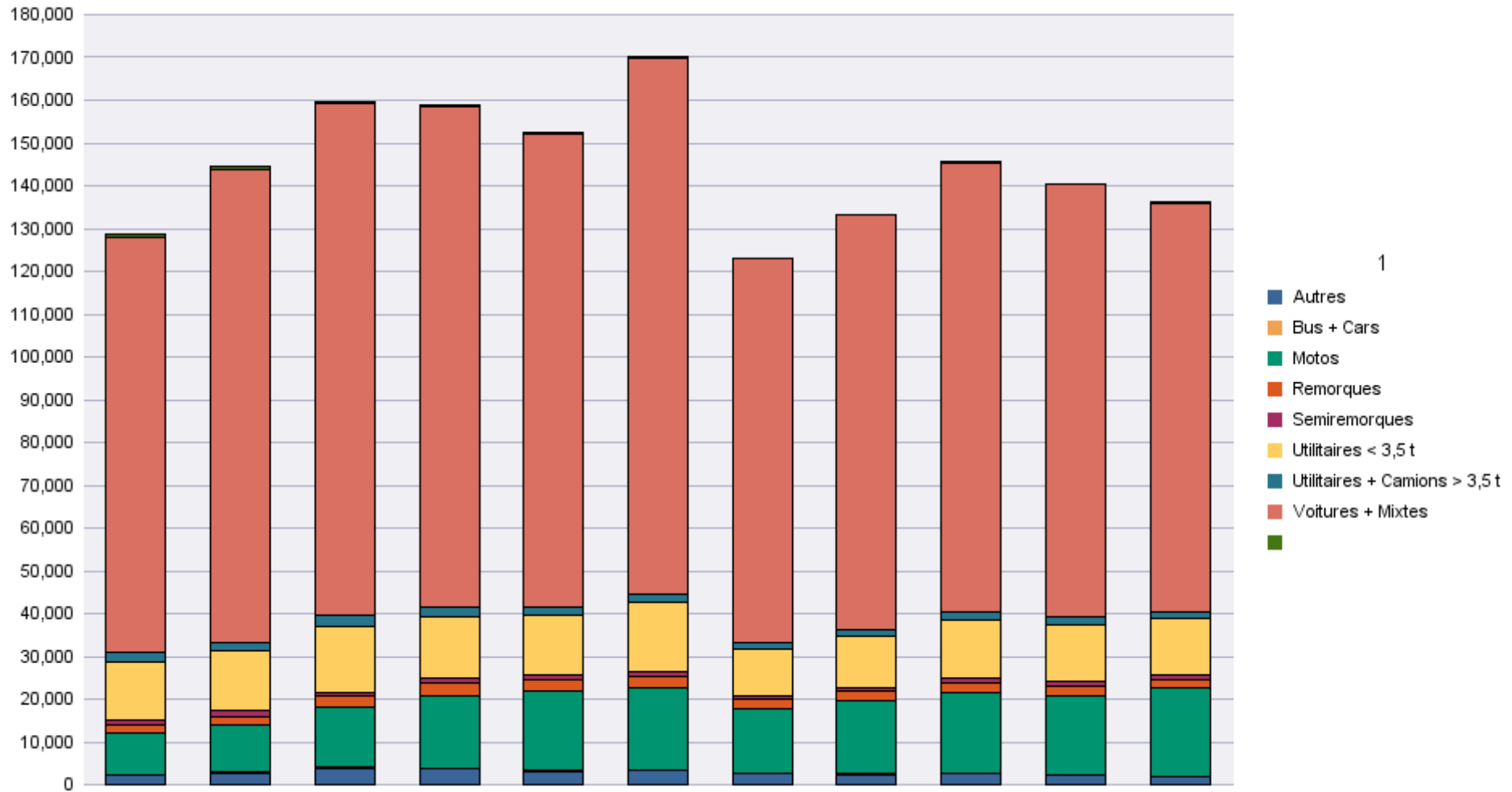

Immatriculations par Carburant

Période d'immatriculation: 01/11/2016 - 30/11/2016

	AUTRES	BIO-ETHANOL	ELECTRICITE	ELECTRICITE + LPG	ESSENCE	ESSENCE + CNG	ESSENCE +ELECTR.	GASOIL	GASOIL +ELECTR.	GASOIL +LPG	GAZ NATUREL (CNG)	HYDROG. + ELECTR.	HYDROGENE	LPG + ESSENCE	MELANGE
Demande de nouvelle plaque	2	1	975		43,751	134	1,160	50,141	103	1	57			310	1,858
Plaque déjà disponible			29		12,722	14	438	20,734	47		9			105	38
Total	2	1	1,004		56,473	148	1,598	70,875	150	1	66			415	1,896

	AUTRES	BIO-ETHANOL	ELECTRICITE	ELECTRICITE + LPG	ESSENCE	ESSENCE + CNG	ESSENCE +ELECTR.	GASOIL	GASOIL +ELECTR.	GASOIL +LPG	GAZ NATUREL (CNG)	HYDROG. + ELECTR.	HYDROGENE	LPG + ESSENCE	MELANGE
Radiations de plaques	1	2	64		21,633	5	346	39,276	35	1	4			286	129

		Total
Demande de nouvelle plaque	3,521	102,014
Plaque déjà disponible	117	34,253
Total	3,638	136,267

		Total
Radiations de plaques	19,067	80,849

Période d'immatriculation: 01/01/2016 - 30/11/2016

	AUTRES	BIO-ETHANOL	ELECTRICITE	ELECTRICITE + LPG	ESSENCE	ESSENCE + CNG	ESSENCE +ELECTR.	GASOIL	GASOIL +ELECTR.	GASOIL +LPG	GAZ NATUREL (CNG)	HYDROG. + ELECTR.	HYDROGENE	LPG + ESSENCE	MELANGE
Demande de nouvelle plaque	55	5	5,473	3	494,594	1,363	13,114	610,709	1,129	4	946	3	1	3,875	7,671
Plaque déjà disponible	3	1	459	1	152,307	307	4,887	251,943	523		172			1,329	213
Total	58	6	5,932	4	646,901	1,670	18,001	862,652	1,652	4	1,118	3	1	5,204	7,884

	AUTRES	BIO-ETHANOL	ELECTRICITE	ELECTRICITE + LPG	ESSENCE	ESSENCE + CNG	ESSENCE +ELECTR.	GASOIL	GASOIL +ELECTR.	GASOIL +LPG	GAZ NATUREL (CNG)	HYDROG. + ELECTR.	HYDROGENE	LPG + ESSENCE	MELANGE
Radiations de plaques	35	6	704	1	246,947	43	2,534	489,268	353	4	43			3,688	501

		Total
Demande de nouvelle plaque	40,896	1,179,841
Plaque déjà disponible	960	413,105
Total	41,856	1,592,946

		Total
Radiations de plaques	247,473	991,600

Immatriculations / # Inschrijvingen

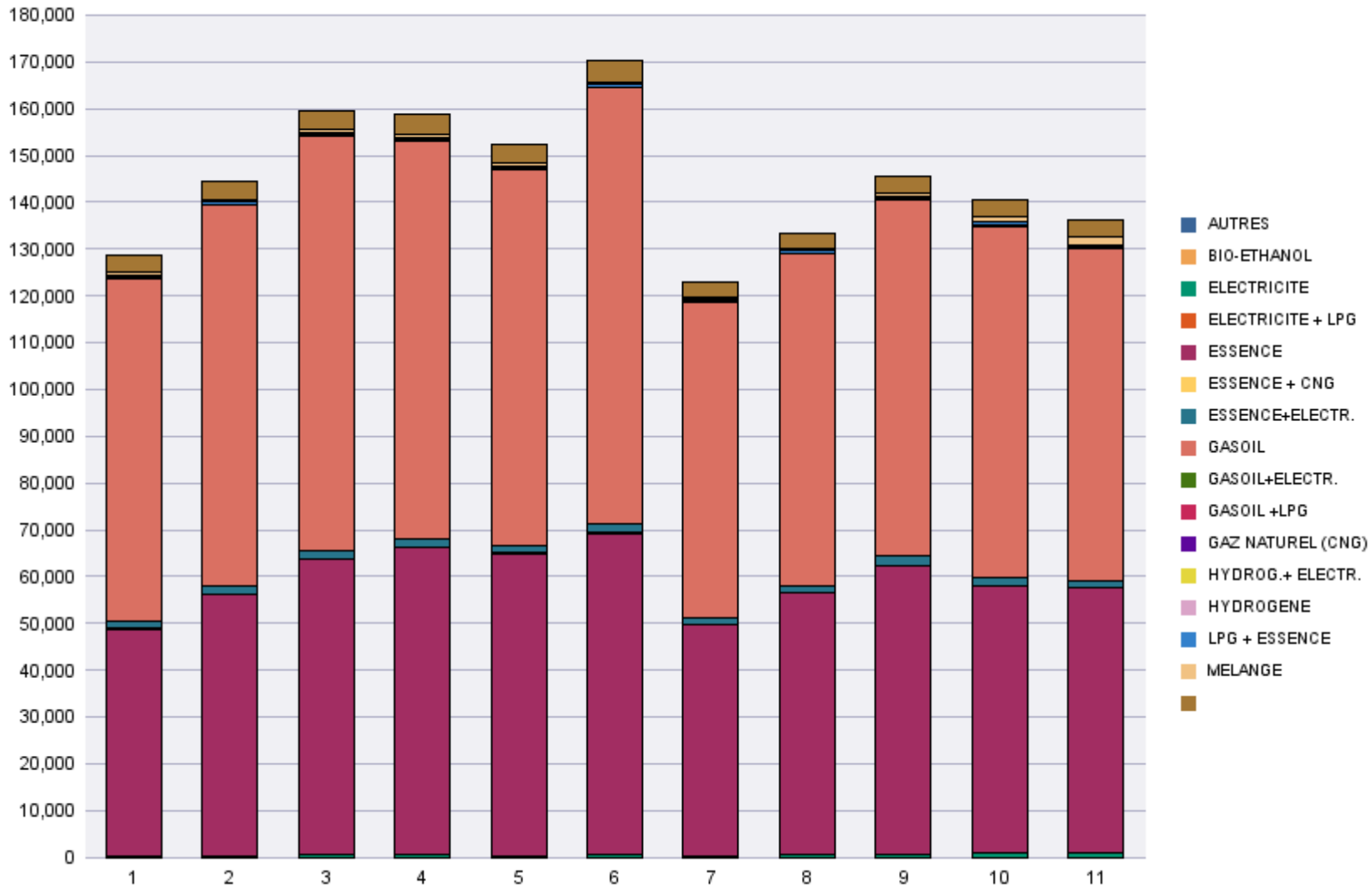

Immatriculations par Cylindrée

Période d'immatriculation: 01/11/2016 - 30/11/2016

	0 < cc <= 1100	1100 < cc <= 1300	1300 < cc <= 1600	1600 < cc <= 2000	2000 < cc	Sans cylindre	Total
Demande de nouvelle plaque	20,962	11,478	28,835	20,257	11,642	8,840	102,014
Plaque déjà disponible	2,957	4,985	12,229	9,863	3,723	496	34,253
Total	23,919	16,463	41,064	30,120	15,365	9,336	136,267
	0 < cc <= 1100	1100 < cc <= 1300	1300 < cc <= 1600	1600 < cc <= 2000	2000 < cc	Sans cylindre	Total
Radiations de plaques	7,303	6,695	19,635	16,929	9,059	21,228	80,849

Période d'immatriculation: 01/01/2016 - 30/11/2016

	0 < cc <= 1100	1100 < cc <= 1300	1300 < cc <= 1600	1600 < cc <= 2000	2000 < cc	Sans cylindre	Total
Demande de nouvelle plaque	203,946	141,092	351,768	245,353	161,462	76,220	1,179,841
Plaque déjà disponible	36,405	56,822	147,973	118,527	47,662	5,716	413,105
Total	240,351	197,914	499,741	363,880	209,124	81,936	1,592,946

	0 < cc <= 1100	1100 < cc <= 1300	1300 < cc <= 1600	1600 < cc <= 2000	2000 < cc	Sans cylindre	Total
Radiations de plaques	77,558	78,325	229,565	213,835	115,030	277,287	991,600

Immatriculations / # Inschrijvingen"

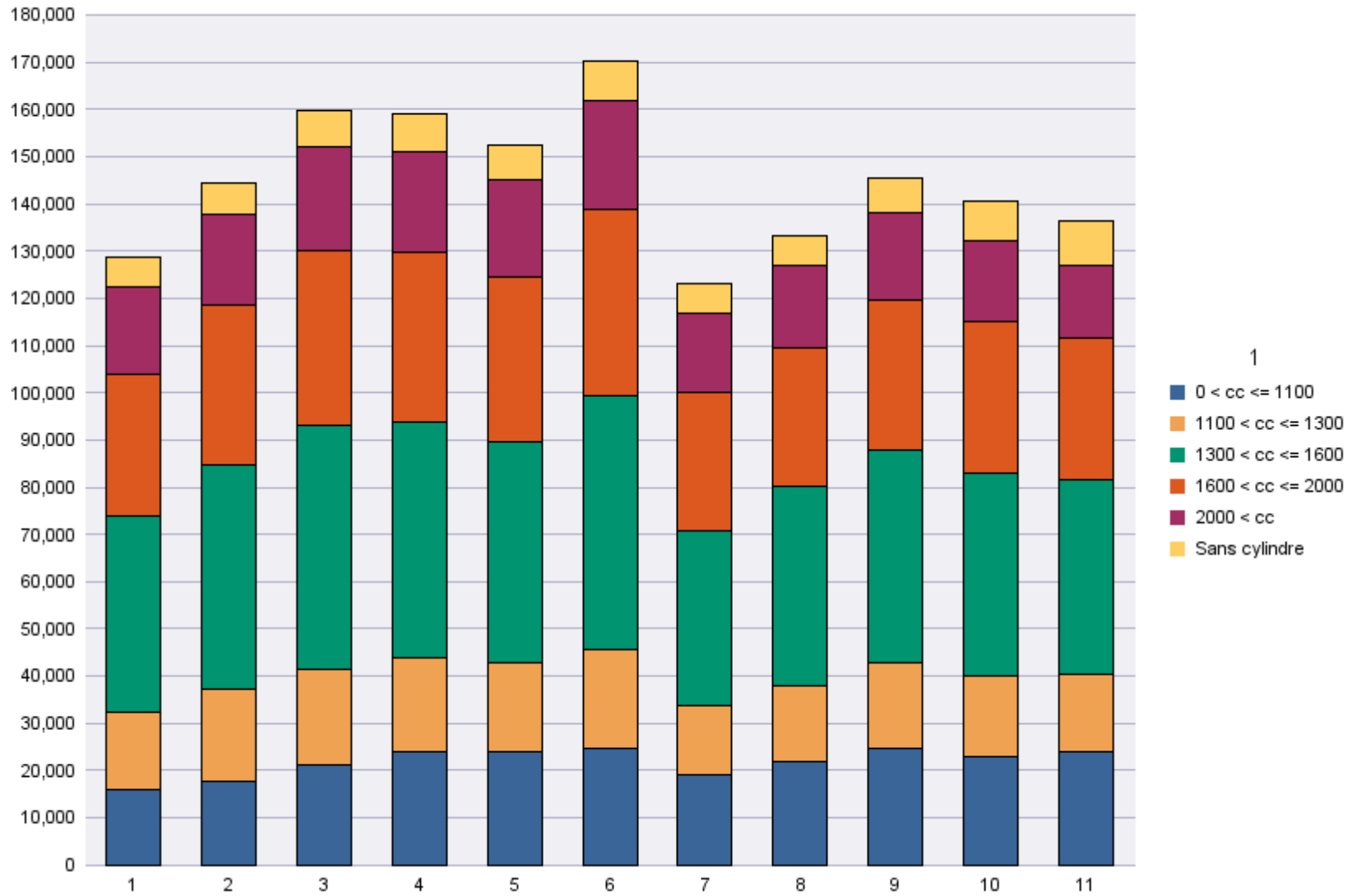

Immatriculations par personne physique ou morale

Période d'immatriculation: 01/11/2016 - 30/11/2016

	Personne morale avec TVA	Personnes physiques et Personnes morales sans TVA	Total
Demande de nouvelle plaque	34,139	67,875	102,014
Plaque déjà disponible	4,535	29,718	34,253
Total	38,674	97,593	136,267

	Personne morale avec TVA	Personnes physiques et Personnes morales sans TVA	Total
Radiations de plaques	26,952	53,897	80,849

Période d'immatriculation: 01/01/2016 - 30/11/2016

	Personne morale avec TVA	Personnes physiques et Personnes morales sans TVA	Total
Demande de nouvelle plaque	383,227	796,614	1,179,841
Plaque déjà disponible	56,350	356,755	413,105
Total	439,577	1,153,369	1,592,946

	Personne morale avec TVA	Personnes physiques et Personnes morales sans TVA	Total
Radiations de plaques	300,341	691,259	991,600

Immatriculations / # Inschrijvingen

