

## Immatriculations par Type d'Immatriculation

Période d'immatriculation: 01/09/2018 - 30/09/2018

	Véhicules neufs	Véhicules usagés	Total
<b>Demande de nouvelle plaque</b>	31,723	53,202	<b>84,925</b>
<b>Plaque déjà disponible</b>	10,692	25,310	<b>36,002</b>
<b>Total</b>	<b>42,415</b>	<b>78,512</b>	<b>120,927</b>

Période d'immatriculation: 01/01/2018 - 30/09/2018

	Véhicules neufs	Véhicules usagés	Total
<b>Demande de nouvelle plaque</b>	440,937	509,007	<b>949,944</b>
<b>Plaque déjà disponible</b>	169,627	244,999	<b>414,626</b>
<b>Total</b>	<b>610,564</b>	<b>754,006</b>	<b>1,364,570</b>

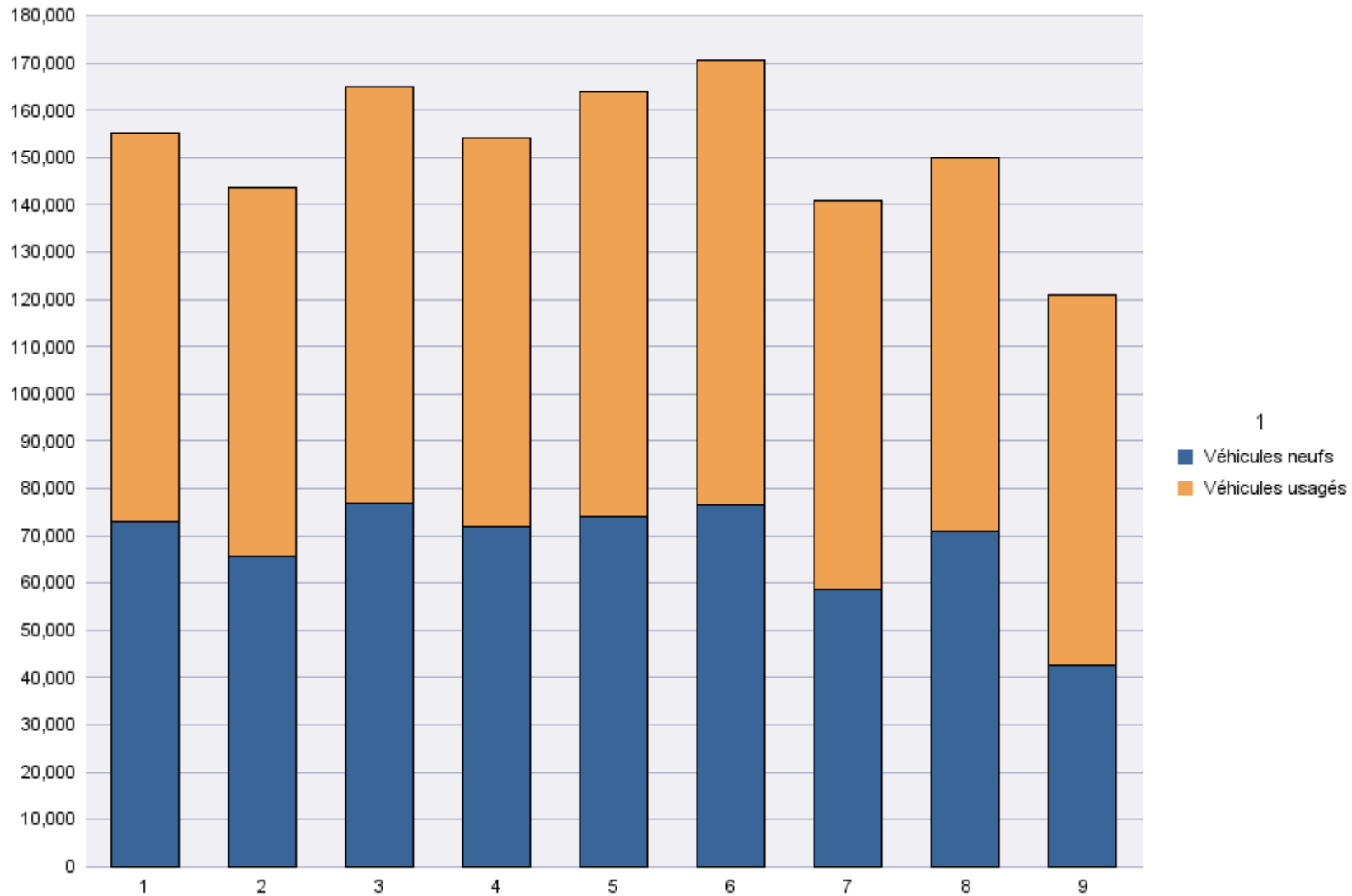

## Immatriculations par Genre du Véhicule

Période d'immatriculation: 01/09/2018 - 30/09/2018

	Autres	Bus + Cars	Motos	Remorques	Semiremorques	Utilitaires < 3,5 t	Utilitaires + Camions > 3,5 t	Voitures + Mixtes		Total
<b>Demande de nouvelle plaque</b>	2,266	100	11,983	1,985	1,047	10,572	1,680	55,055	237	<b>84,925</b>
<b>Plaque déjà disponible</b>	350	3	2,504	128	5	3,206	109	29,697		<b>36,002</b>
<b>Total</b>	<b>2,616</b>	<b>103</b>	<b>14,487</b>	<b>2,113</b>	<b>1,052</b>	<b>13,778</b>	<b>1,789</b>	<b>84,752</b>	<b>237</b>	<b>120,927</b>

	Autres	Bus + Cars	Motos	Remorques	Semiremorques	Utilitaires < 3,5 t	Utilitaires + Camions > 3,5 t	Voitures + Mixtes		Total
<b>Radiations de plaques</b>	1,253	109	7,625	1,214	526	6,078	1,161	50,776	16,414	<b>85,156</b>

Période d'immatriculation: 01/01/2018 - 30/09/2018

	Autres	Bus + Cars	Motos	Remorques	Semiremorques	Utilitaires < 3,5 t	Utilitaires + Camions > 3,5 t	Voitures + Mixtes		Total
<b>Demande de nouvelle plaque</b>	22,914	1,454	119,194	20,632	10,691	101,047	16,605	653,708	3,699	<b>949,944</b>
<b>Plaque déjà disponible</b>	3,738	64	22,601	1,112	114	33,596	1,137	352,264		<b>414,626</b>
<b>Total</b>	<b>26,652</b>	<b>1,518</b>	<b>141,795</b>	<b>21,744</b>	<b>10,805</b>	<b>134,643</b>	<b>17,742</b>	<b>#####</b>	<b>3,699</b>	<b>#####</b>

	Autres	Bus + Cars	Motos	Remorques	Semiremorques	Utilitaires < 3,5 t	Utilitaires + Camions > 3,5 t	Voitures + Mixtes		Total
<b>Radiations de plaques</b>	11,465	1,008	65,792	11,103	5,066	58,669	11,617	483,352	163,942	<b>812,014</b>

# Immatriculations / # Inschrijvingen

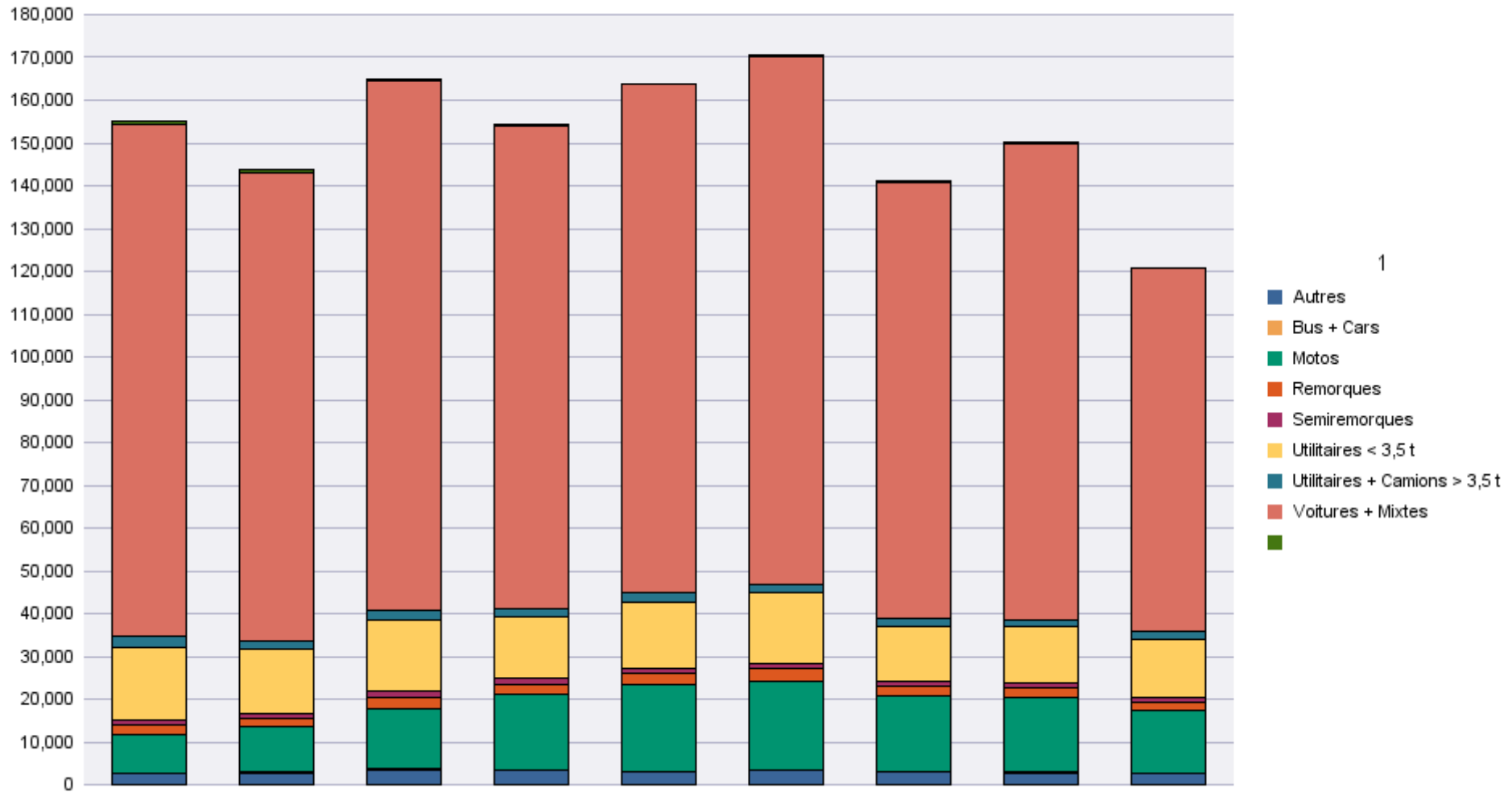

## Immatriculations par Carburant

Période d'immatriculation: 01/09/2018 - 30/09/2018

	AUTRES	BIO-ETHANOL	ELECTRICITE	ELECTRICITE + LPG	ESSENCE	ESSENCE + CNG	ESSENCE + DIESEL	ESSENCE +ELECTR.	GASOIL	GASOIL +ELECTR.	GASOIL +LPG	GAZ NATUREL (CNG)	HYDROG. + ELECTR.	HYDROGENE	LPG + ESSENCE
<b>Demande de nouvelle plaque</b>	7		1,841		38,221	115		1,137	39,231	65		81		2	294
<b>Plaque déjà disponible</b>			131		16,841	21		580	18,026	51		12			114
<b>Total</b>	<b>7</b>		<b>1,972</b>		<b>55,062</b>	<b>136</b>		<b>1,717</b>	<b>57,257</b>	<b>116</b>		<b>93</b>		<b>2</b>	<b>408</b>

	AUTRES	BIO-ETHANOL	ELECTRICITE	ELECTRICITE + LPG	ESSENCE	ESSENCE + CNG	ESSENCE + DIESEL	ESSENCE +ELECTR.	GASOIL	GASOIL +ELECTR.	GASOIL +LPG	GAZ NATUREL (CNG)	HYDROG. + ELECTR.	HYDROGENE	LPG + ESSENCE
<b>Radiations de plaques</b>	1		221		26,320	21		410	39,333	33	1	13			295

	MELANGE		Total
<b>Demande de nouvelle plaque</b>	526	3,405	<b>84,925</b>
<b>Plaque déjà disponible</b>	85	141	<b>36,002</b>
<b>Total</b>	<b>611</b>	<b>3,546</b>	<b>120,927</b>

	MELANGE		Total
<b>Radiations de plaques</b>	265	18,243	<b>85,156</b>

Période d'immatriculation: 01/01/2018 - 30/09/2018

	AUTRES	BIO-ETHANOL	ELECTRICITE	ELECTRICITE + LPG	ESSENCE	ESSENCE + CNG	ESSENCE + DIESEL	ESSENCE +ELECTR.	GASOIL	GASOIL +ELECTR.	GASOIL +LPG	GAZ NATUREL (CNG)	HYDROG. + ELECTR.	HYDROGENE	LPG + ESSENCE
<b>Demande de nouvelle plaque</b>	38	10	11,793	2	434,687	2,674	1	16,111	438,523	906	10	1,098	1	4	2,948
<b>Plaque déjà disponible</b>	1	2	807		196,563	859		7,972	204,591	476	1	323			1,198
<b>Total</b>	<b>39</b>	<b>12</b>	<b>12,600</b>	<b>2</b>	<b>631,250</b>	<b>3,533</b>	<b>1</b>	<b>24,083</b>	<b>643,114</b>	<b>1,382</b>	<b>11</b>	<b>1,421</b>	<b>1</b>	<b>4</b>	<b>4,146</b>

	AUTRES	BIO-ETHANOL	ELECTRICITE	ELECTRICITE + LPG	ESSENCE	ESSENCE + CNG	ESSENCE + DIESEL	ESSENCE +ELECTR.	GASOIL	GASOIL +ELECTR.	GASOIL +LPG	GAZ NATUREL (CNG)	HYDROG. + ELECTR.	HYDROGENE	LPG + ESSENCE
<b>Radiations de plaques</b>	24	5	1,360		229,301	119		3,377	391,370	440	3	89		1	2,716



	MELANGE		Total
<b>Demande de nouvelle plaque</b>	4,775	36,363	<b>949,944</b>
<b>Plaque déjà disponible</b>	543	1,290	<b>414,626</b>
<b>Total</b>	<b>5,318</b>	<b>37,653</b>	<b>#####</b>

	MELANGE		Total
<b>Radiations de plaques</b>	2,231	180,978	<b>812,014</b>

# Immatriculations / # Inschrijvingen

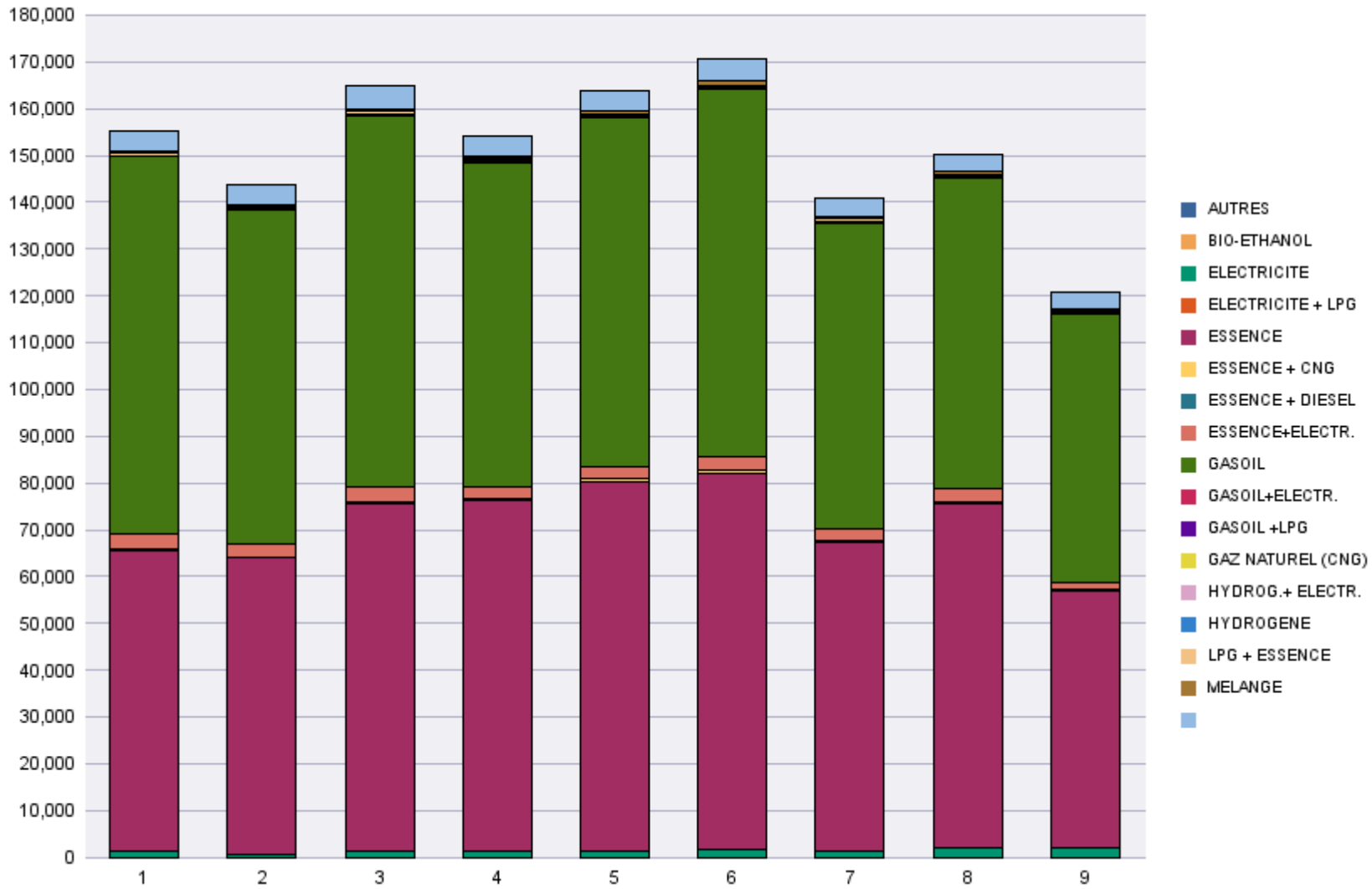



## Immatriculations par Cylindrée

Période d'immatriculation: 01/09/2018 - 30/09/2018

	0 < cc <= 1100	1100 < cc <= 1300	1300 < cc <= 1600	1600 < cc <= 2000	2000 < cc	Sans cylindre	Total
<b>Demande de nouvelle plaque</b>	15,630	10,468	24,579	16,057	11,050	7,141	<b>84,925</b>
<b>Plaque déjà disponible</b>	5,027	5,538	12,846	8,626	3,342	623	<b>36,002</b>
<b>Total</b>	<b>20,657</b>	<b>16,006</b>	<b>37,425</b>	<b>24,683</b>	<b>14,392</b>	<b>7,764</b>	<b>120,927</b>
	0 < cc <= 1100	1100 < cc <= 1300	1300 < cc <= 1600	1600 < cc <= 2000	2000 < cc	Sans cylindre	Total
<b>Radiations de plaques</b>	9,958	7,981	20,670	16,666	9,426	20,455	<b>85,156</b>

Période d'immatriculation: 01/01/2018 - 30/09/2018

	0 < cc <= 1100	1100 < cc <= 1300	1300 < cc <= 1600	1600 < cc <= 2000	2000 < cc	Sans cylindre	Total
<b>Demande de nouvelle plaque</b>	168,664	118,889	279,527	193,951	122,012	66,901	<b>949,944</b>
<b>Plaque déjà disponible</b>	55,961	63,735	147,043	102,590	39,989	5,308	<b>414,626</b>
<b>Total</b>	<b>224,625</b>	<b>182,624</b>	<b>426,570</b>	<b>296,541</b>	<b>162,001</b>	<b>72,209</b>	<b>#####</b>

	0 < cc <= 1100	1100 < cc <= 1300	1300 < cc <= 1600	1600 < cc <= 2000	2000 < cc	Sans cylindre	Total
<b>Radiations de plaques</b>	82,686	69,947	198,431	169,762	88,583	202,605	<b>812,014</b>

# Immatriculations / # Inschrijvingen

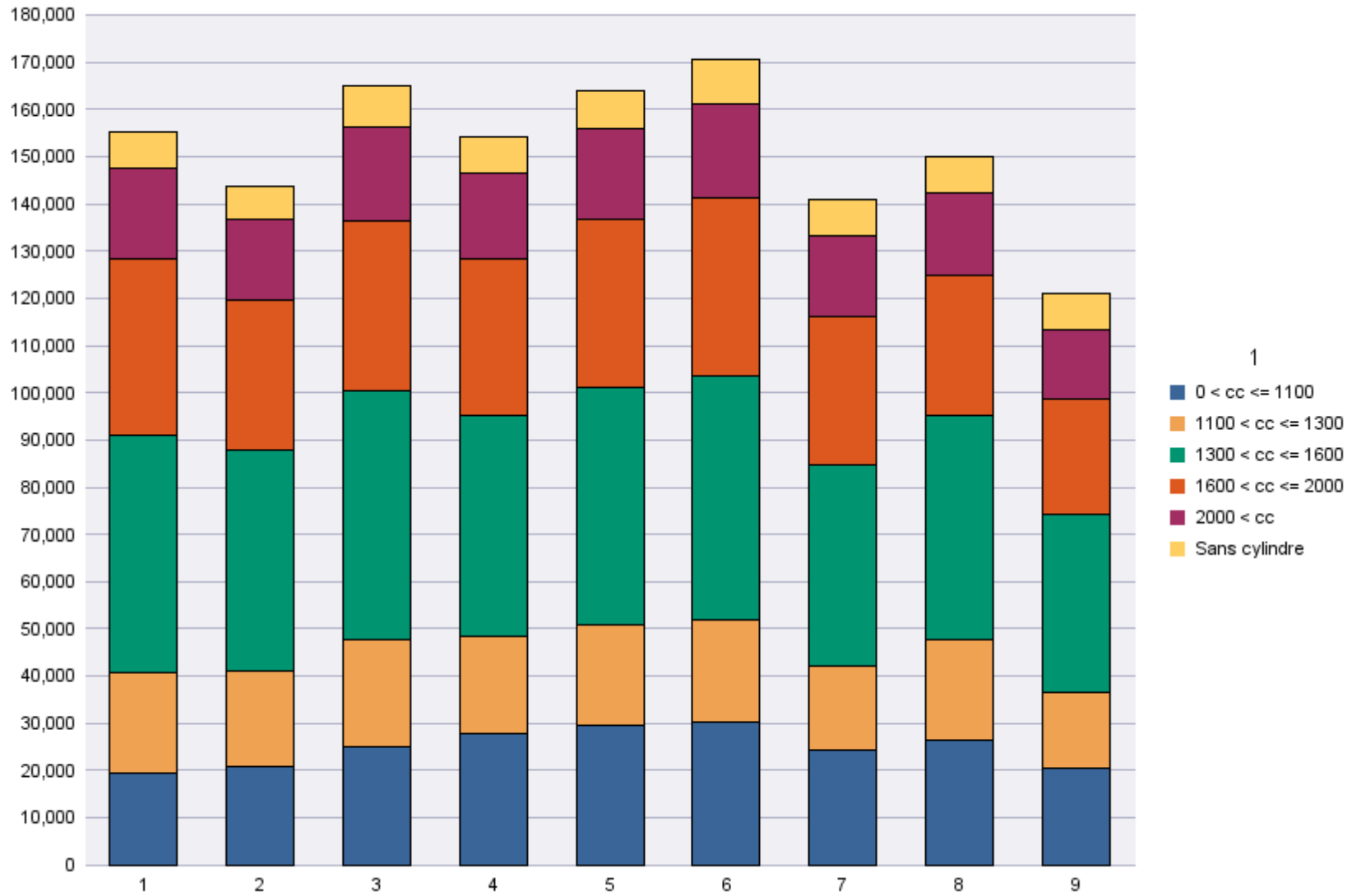

## Immatriculations par personne physique ou morale

Période d'immatriculation: 01/09/2018 - 30/09/2018

	Personne morale avec TVA	Personnes physiques et Personnes morales sans TVA	Total
Demande de nouvelle plaque	28,565	56,360	84,925
Plaque déjà disponible	4,485	31,517	36,002
<b>Total</b>	<b>33,050</b>	<b>87,877</b>	<b>120,927</b>

	Personne morale avec TVA	Personnes physiques et Personnes morales sans TVA	Total
Radiations de plaques	29,987	55,169	85,156

Période d'immatriculation: 01/01/2018 - 30/09/2018

	Personne morale avec TVA	Personnes physiques et Personnes morales sans TVA	Total
<b>Demande de nouvelle plaque</b>	347,340	602,604	<b>949,944</b>
<b>Plaque déjà disponible</b>	55,227	359,399	<b>414,626</b>
<b>Total</b>	<b>402,567</b>	<b>962,003</b>	<b>1,364,570</b>

	Personne morale avec TVA	Personnes physiques et Personnes morales sans TVA	Total
<b>Radiations de plaques</b>	268,854	543,160	<b>812,014</b>



# Immatriculations / # Inschrijvingen

